

STATENS 89. KUNSTUTSTILLING

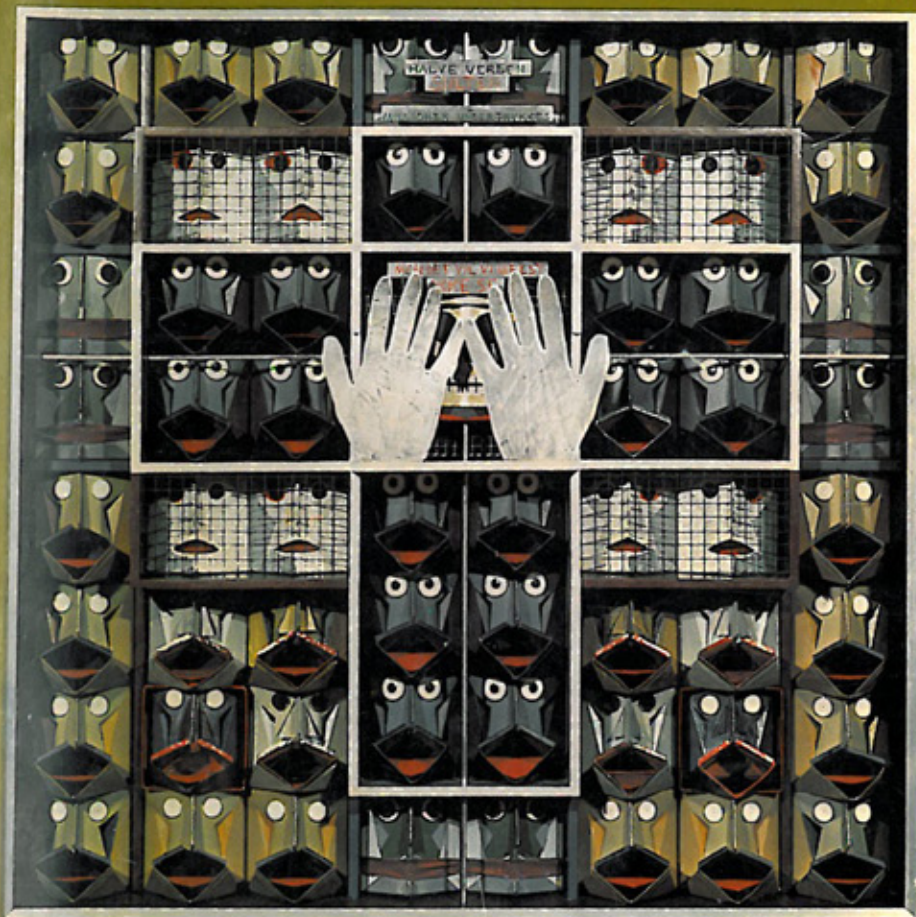

KUNSTNERNES HUS OSLO 2. OKTOBER - 31. OKTOBER
TRONDHEJEMS KUNSTFORENING 10. - 28. NOVEMBER 1976

JEAN HEIBERG (1884–1976).

Hvem var Jean Heiberg? Et overflødig spørsmål, vil mange si: Han var jo «klassikeren» i vår kunst, «Maleren med stor M», den store Matisse's yndlingselev, romantikeren Henrik Sørensen's venn og motpol! Hva mer var han? Akademiprofessor, sogar direktør, et usedvanlig fint og rettskaffent menneske. Jean Heiberg er et begrep, han står for det kunstnerisk grunnsolide, det gjennomhederlige, det i god forstand borgerlige, med den styrke og begrensning dette innebærer.

Heiberg var dette og enda mer. Hans livsvei var tyngre enn man tror ved overfladisk betraktning av hans verker. Det vonde og konfliktfylte holdt han utenfor sin billedverden. Som læreren Matisse har han drømt om en kunst «preget av likevekt, renhet og ro», der det kunstneriske uttrykk er skapt med rent maleriske midler, ved fargers, formers og linjers samspill. En søkende sjel må han ha vært, på sin stillfarne måte. Det røper de klart adskilte fasene i hans utvikling.

Som ung Matisse-elev var Heiberg 1909–1914 i teten for dem som kjempet igjennom det nye, ekspressive maleri her hjemme. Oppstillingen med frukt og blomstervaser på årets Høstutstilling skriver seg fra denne tiden, som munnet ut i hans første kunstneriske blomstringsperiode under 1. verdenskrig. Det kjølig komponerte selvportrettet fra 1919 markerer en nyorientering, et selvransakelsens øyeblikk. Den blonde nordbo er igjen på fransk jord, på leting etter evig gyldige prinsipper for malerkunsten. I portrettet av Georg Jacobsen, sin danske venn og nye lærer, viser Heiberg hva han fant i første omgang. Tørt og akademisk, vil vel noen si. Et skjellsettende verk, mener andre. Men Heiberg's søken stanset ikke der: En ny koloristisk blomstring og frigjøring fulgte siden. Sommeren lyste ham inn i hans høye alderdom. Jean Heiberg var og ble en fargens mann.

Marit Werenskiold

statens 89. kunstutstilling 1976

ÅPNINGSTIDER:

Alle virkedager	kl. 10–20
Lørdager	kl. 10–16
Søndager	kl. 12–16

Salg av de utstilte arbeider foregår på kontoret i mellometasjen. I tillegg til prisene i katalogen kommer en avgift på 3 prosent til Bildende Kunstneres Hjelpesfond, ifølge lov av 4. november 1948. Vi gjør kjøperne oppmerksom på at utstillingen skal vises i Trondheim i tiden 10. nov.–28. nov.

Gratis entré

Omvisning hver virkedag kl. 18.
Omvisning for grupper kl. 20.00 mot best. Tlf. 60 05 84.
Lørdag og søndag ingen omvisning.

B.K.S.

BILDENDE KUNSTNERES STYRE

Maleren Rino Harveg, formann

Tekstilkunstner Anne Marie Kommissar, viseformann

Maleren Herman Bendixen

Maleren Ørnulf Opdahl

Maleren Oskar Sørreime

Maleren Bjørn Ransve

Grafikeren Stanley Stormes

Grafikeren Jon Malterud

Billedhoggeren Kåre Orud

Billedhoggeren Arnold Haukeland

På omslaget:
Alf Tanangen
Sult.
Trykk: Oscar-Andersens Trykkerier as
Fotografier: O. Væring.

JURYEN

Alle arbeider som er innsendt til Statens Kunstutstilling er blitt bedømt av Juryen for offisielle utstilliger:

MALERGRUPPEN

Reidar Fritzvold
Thorstein Rittun
Inger Sitter
John Anton Risan
John David Nielsen

SVART/HVITT GRUPPEN

Ulf Aas
Eva Bull Holte
Bjørn-Willy Mortensen
Olav Herman-Hansen

BILLEDHOGGERGRUPPEN

Ada Madssen
Steinar Christensen
Boge Berg

TEKSTILGRUPPEN

Else Marie Jacobsen
Sidsel Colbjørnsen
Turid Holter



FORORD

Bildende Kunstneres Styre presenterer i år Statens 89. Kunstutstilling. Et kulturtilbud som når et stadig økende antall kunstinteresserte.

Mengden av innsendte arbeider viser at den også betyr meget for våre billedkunstnere.

Uten å senke kvalitetskravet, er det i år antatt flere arbeider enn det som har vært vanlig i de senere år. Utstillingen viser en geografisk bredde og er en verdig mønstring av norsk billedkunst i dag.

Nytt av året er at tekstil-billedkunst har fått sin egen jury, og er derved sidestilt med maleri, skulptur, grafikk og tegnekunst. Bildende Kunstneres Styre ønsker våre tekstilkunstnere velkommen til et godt samarbeid.

Våre Juryer har gått helhjertet inn for oppgaven, og vi håper årets Høstutstilling vil bli møtt med glede og tilfredshet.

Vi har i år invitert en rekke av de større arbeidsplasser og håper at det vil resultere i at nye grupper i vårt samfunn vil ta imot dette tilbudet fra norske billedkunstnere.

Bildende Kunstneres Styre vil i samarbeid med Kunst i Skolen og Pedagogisk Senter, forsøke et pedagogisk opplegg for skolene.

Til tross for vanskelig økonomi, har Bildende Kunstneres Styre også i år besluttet at Høstutstillingen skal være gratis. Erfaringen viser at dette har betydd meget for det helt enestående store publikumsbesøk i de senere år.

Vi takker Staten som gjennom Kirke- og Undervisningsdepartementet har støttet norske kunstnere med å arrangere Statens Kunstutstilling. Det er vårt håp at Staten også vil gi en kompensasjon for dette gratis kulturtilbud som norske kunstnere gir publikum. Dette vil sette oss i stand til mer effektivt å nå vårt mål som er å gjøre Høstutstillingen til et virkelig reelt kulturtilbud for alle.

Jury og styret takker for den velvilje som Nationalgaleriet har vist ved utlån av Jean Heiberg og Rolf Nesch arbeider.

formann i BKS

Ida Nilsen Moe: «Interiør»

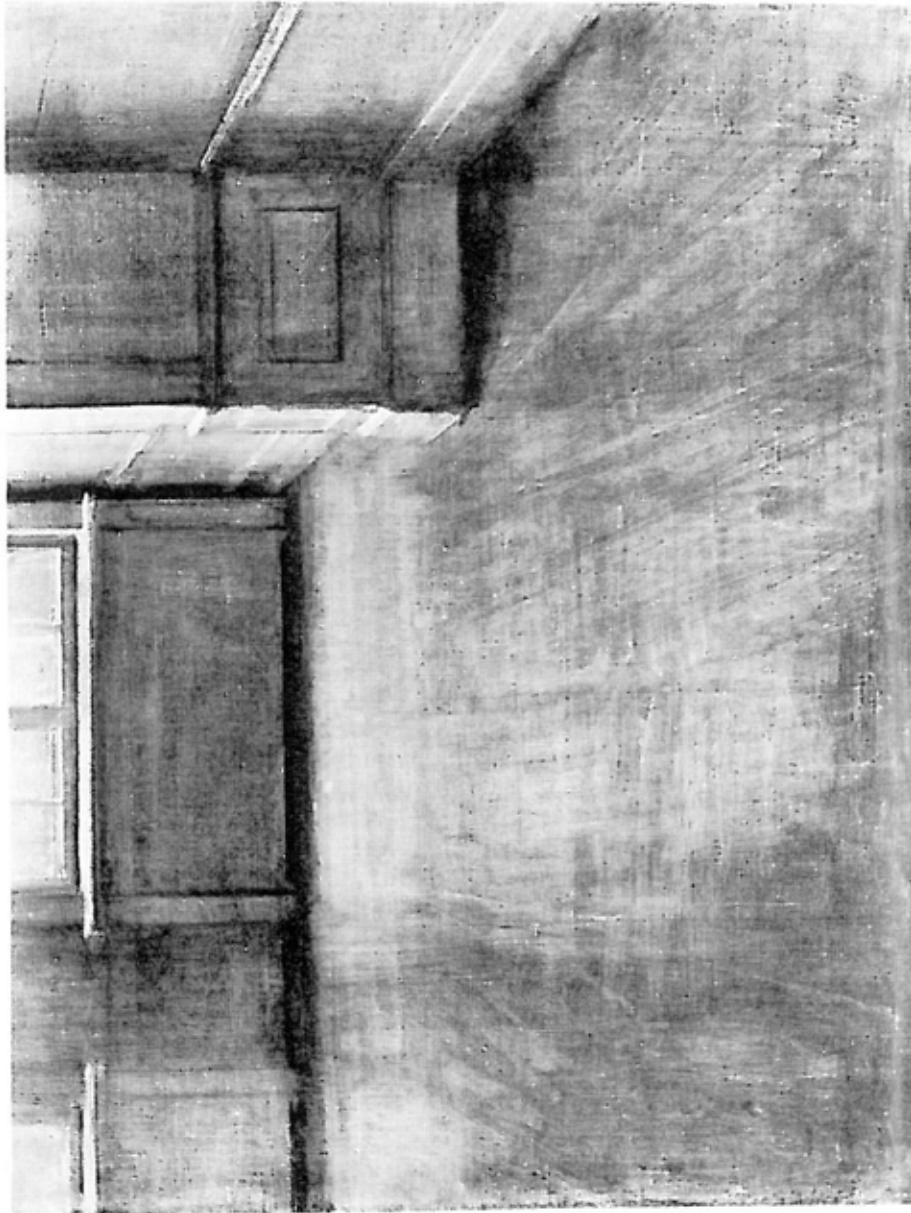

maleri

O. Olje, T. tempera, Fr. fresko, A. akvarell,
G. gouache, P. pastell, FK fargekritt.
* Debutanter

Gino Scarpa: «Dragen 1976»

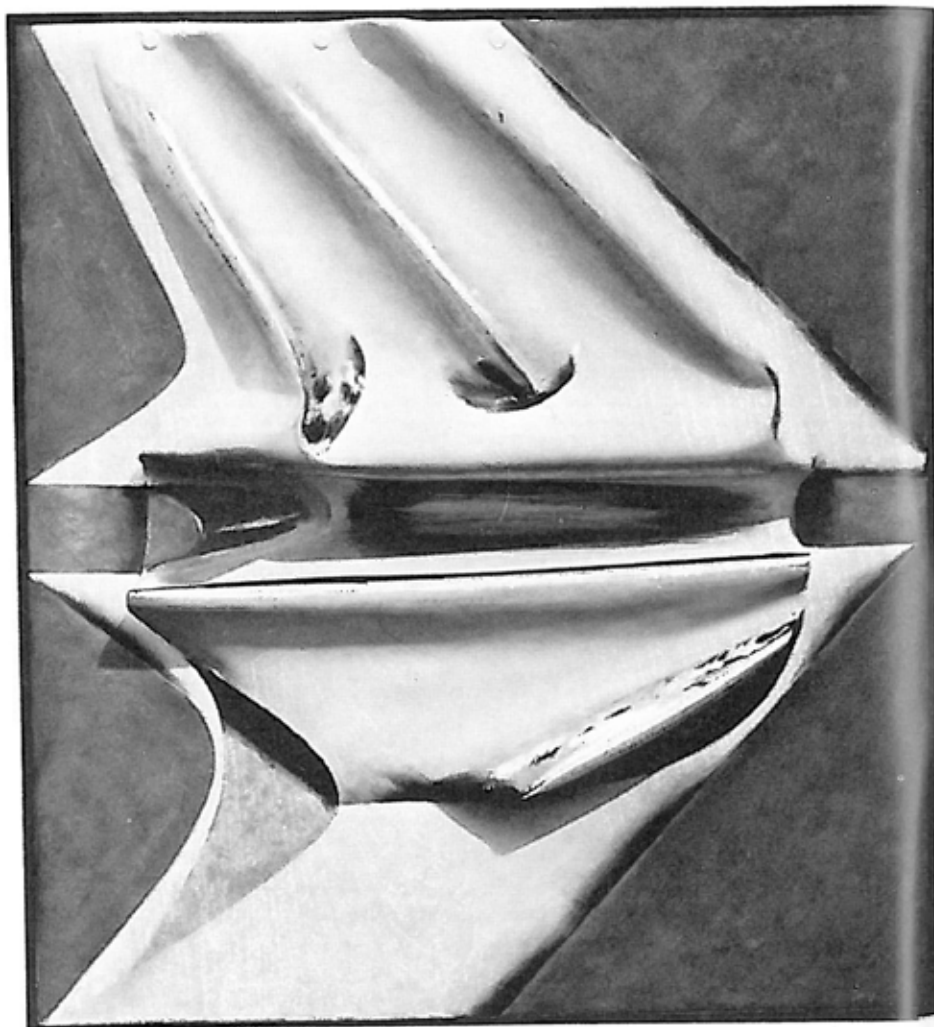

Terje Moe: «Gate»

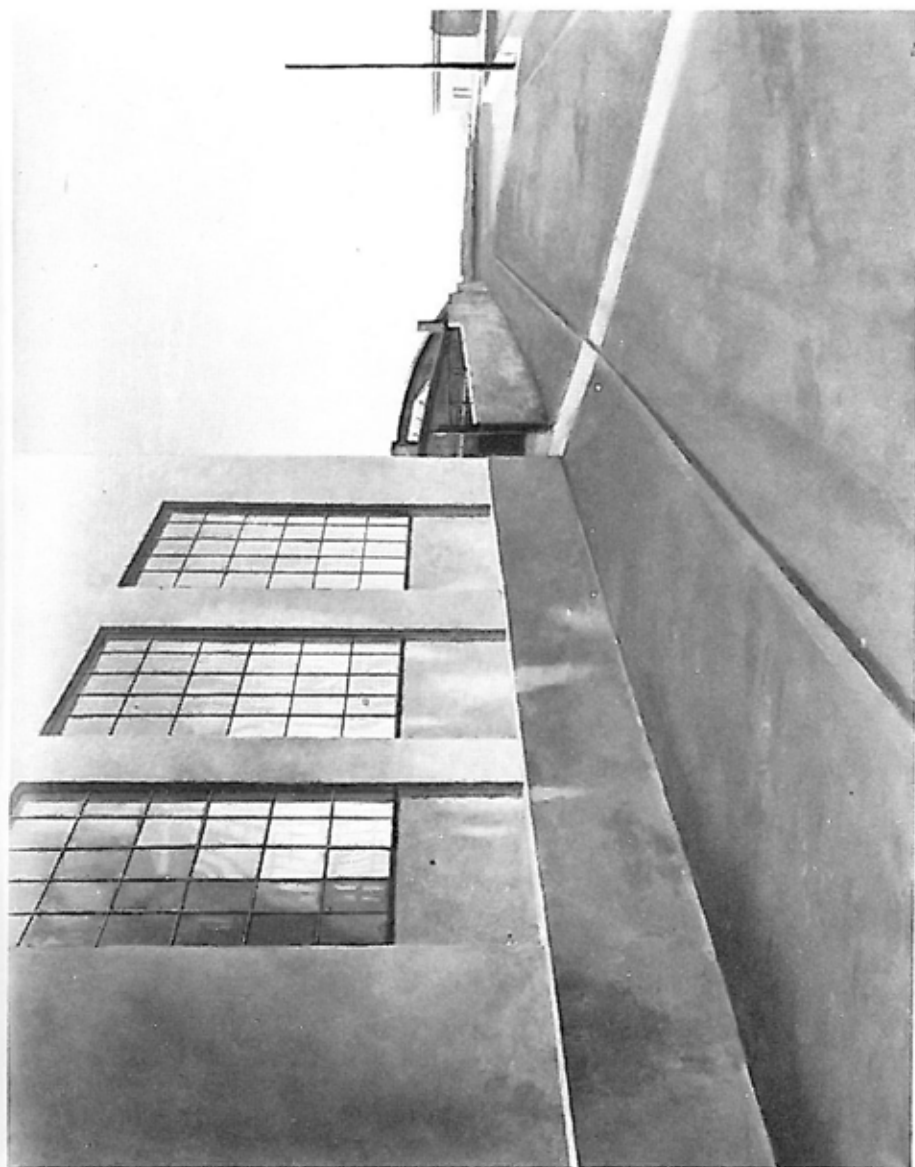

Harald Stokkeland: «I mars»

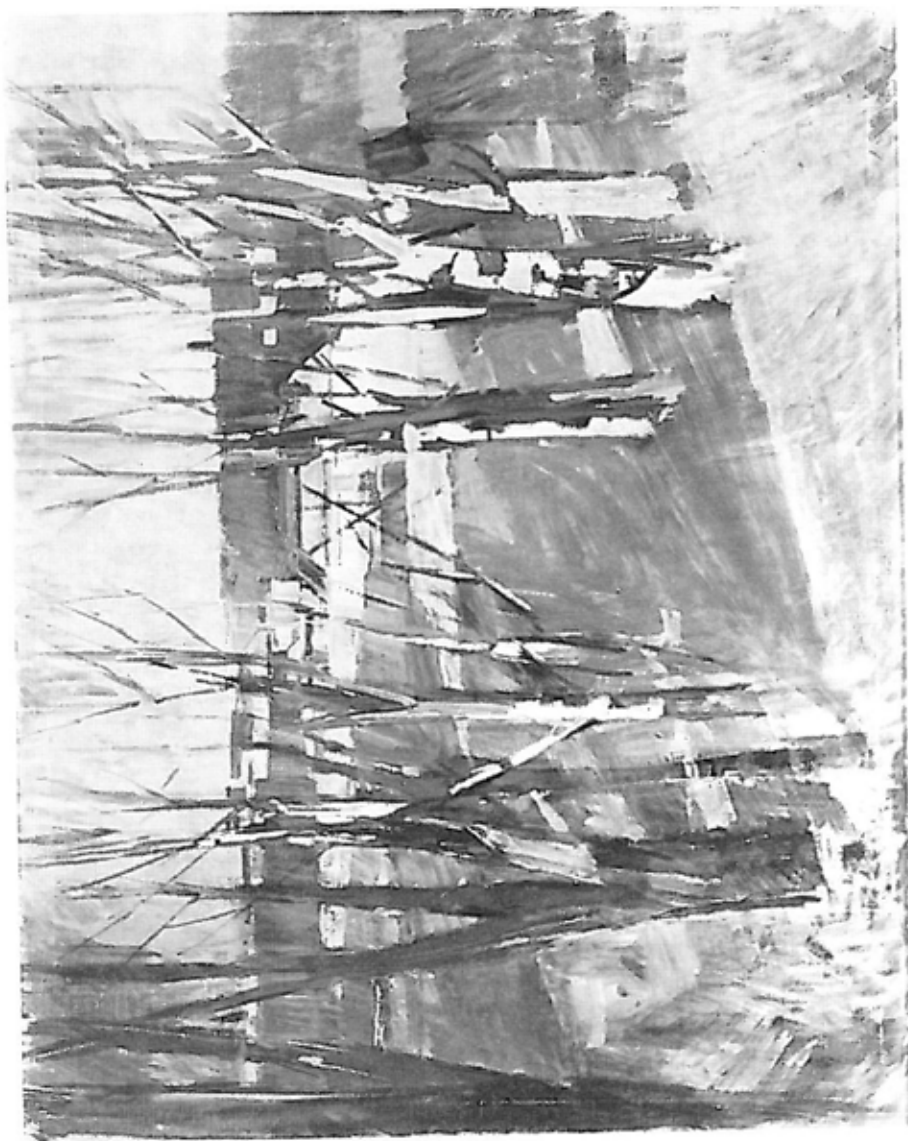

Per Olav Austdahl: «Velkjent-fylt med det ukjent. Studieskisse utfra Peter Hankses bøker»



Karl Nilsen: «Sort bil»

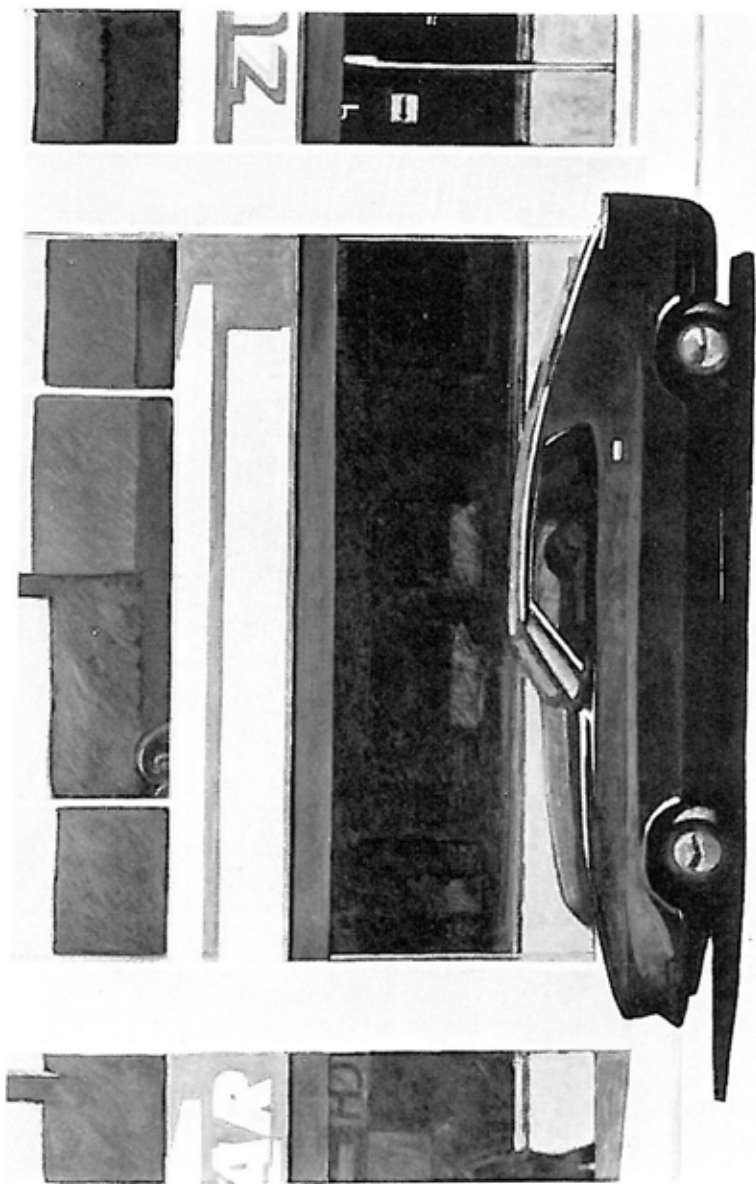

Magne Austad: «De som ikke var med»

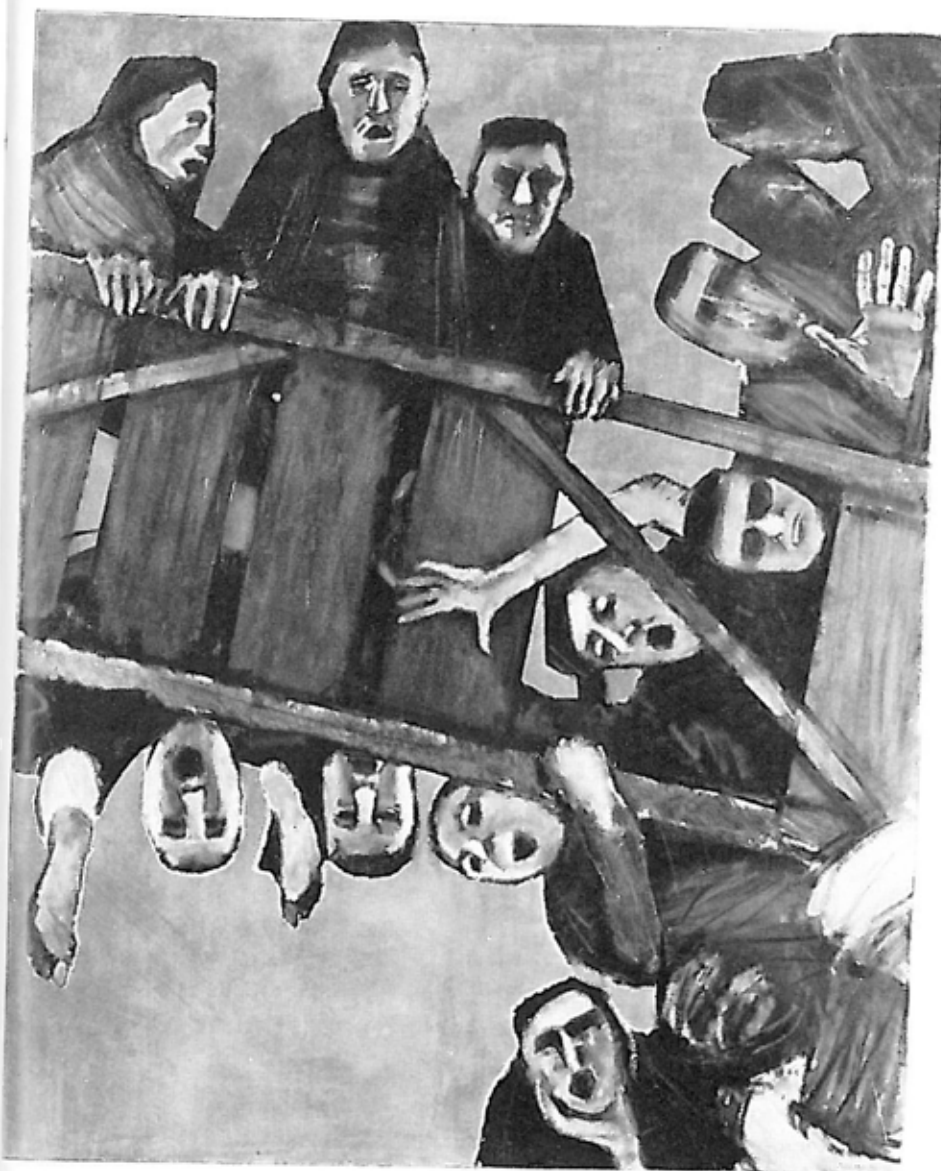

- Andersen, Snorre**, f. 1914,
Gabelsgt. 7, Oslo 2.
1. Grener og siv. A. 50 x 65. Kr. 3300.
- * **Andersson, Rune Johan**, f. 1945,
St. Olavsgt. 3, Oslo 1.
2. I eksil. 1976. A. 35 x 49. Kr. 1400.
3. Betraktning. 1976. A. 35 x 49.
Kr. 1200.
- * **Arneberg, Marianne**, f. 1946,
Elgestad, 3140 Borgheim.
4. Norsk Dyreliv V. 1976. Akryl.
30 x 30. Kr. 850.
5. Norsk Dyreliv VI. 1976. Akryl.
30 x 30. Kr. 850.
- Austad, Magne**, f. 1946,
Sandvoll, Siggerudvn., 1400 Ski.
6. De som ikke kom ned. 1976.
O.+T. 130 x 150. Kr. 6000.
- * **Austdahl, Per Olav A.**, f. 1953,
Sarsgt. 2, Oslo 5.
7. Velkjent-fylt med det ukjent.
«Studieskisse» utfra Peter
Hankes bøker. Maleri med
material. 110 x 103. Kr. 3500.
8. Ritual B15 «rå(d)». Maleri.
103 x 150. Kr. 4000.
- * **Austlid, Einar**, f. 1907,
Gausdal, 2622 Gausa.
9. Offer til Frøy. O. 65 x 80.
Kr. 2000.
- Bakken, Ole M.**, f. 1920.
Nimanssv. 10 A, 3000 Drammen
10. Vinter på kaia. Akryl. 100 x 90.
Kr. 3000.
11. Komposisjon. Akryl. 140 x 120.
Kr. 5000.
- Begby, Søren**, f. 1907,
«Eikebu», Borge, 1600
Fredrikstad.
12. Flatlandsommer. 1976. A. 34 x 38.
Tilh. kunstn.
- Berbom, Bernhard**, f. 1921,
Bolerlia 111, Oslo 6.
13. På broen. 1976. 60 x 84. Kr. 3500.
- * **Bergstad, Terje**,
Skredsvigsv. 9, 1344 Haslum.
14. Sommernatt. O. 36 x 44. P.E.
- Bleken, Håkon**, f. 1929,
Eli Sjurdotterst. 7 C,
7000 Trondheim.
15. Eksekvering. 75. O. 115 x 300.
Kr. 20000.
- Blohm, Roy**, f. 1922,
Steenstrupsgt. 5, Oslo 5.
16. To kvinner. 1976. O. 97 x 79.
Kr. 6000.
17. Sommer. 1976. O. 73 x 92.
Kr. 5500.
- * **Bodøgaard, Oscar**, f. 1923,
Skeidalen 2, 8000 Bodø.
18. Desemberlys. 1975. O. 36 x 48.
Tilh. kunstn.
- Botnen, Trond**, f. 1937,
1440 Drebak.
19. Forandring. Akryl. 57 x 62.
Kr. 2300.
- Bowen, Eric**, f. 1929,
Westye Egebergsgt. 3 A, Oslo 1.
20. into eternity. 1975. Akryl. 61 x 51.
Kr. 3000.

- Brodersen, Baard**,
3030 Konnerud.
21. Vårkveld. 1976. Akryl. 88 x 130.
Kr. 6000.
22. Høstklang. 1976. Akryl/T.
110 x 127. Kr. 6000.
- * **Brostigen, Anne**, f. 1951,
Abedissvingen 15, Oslo 2.
23. Ragnarokk sett fra månen. P.
55 x 50. Kr. 500.
- Christ, Fritz**, f. 1887.
24. Sandakervn. 48 C, Oslo 4.
Opstilling I. 1976. Maleri. 55 x 46.
Kr. 5000.
- Dahl, Hans Normann**, f. 1937,
Borgenvn. 39, 1370 Asker.
25. Danish coffee. O. 100 x 120.
Kr. 2500.
- Dahl, Ole-Gabriel**, f. 1921,
Glennenvn. 36, 1750 Halden.
26. Gule steiner på rosa bunn. 1976.
O. 89 x 66. Kr. 2800.
27. Blått landskap. 1976. O. 86 x 130.
Kr. 6000.
- Egebakken, Egil A.**, f. 1943,
Erlandsv. 27, 1370 Asker.
28. Jord og stein. Jæren. 1976.
O.+T. 100 x 130. Kr. 6500.
- Eikevik, Arvid**, f. 1935,
Brugt. 19, Oslo 1.
29. Vårbekken. 1976. A. 36 x 44.
Kr. 1750.
- Eilertsen, Einar**, f. 1932,
Uglevn. 18, 3700 Skien.
30. Oppstilling. Akryl. 100 x 81.
Kr. 5000.
- * **Enehaug, Ove**, f. 1953,
Studieatelieret, Bryggen,
5000 Bergen.
31. General Narcissus. 1975. O.
100 x 80. Kr. 4500.
- Engelsen, Haakon**, f. 1933,
Ullershov, 2160 Vormsund.
32. Ruiner. O. Kr. 7000.
- * **Enger, Øivind**, f. 1936,
Industrigt. 2, 3050 Mjøndalen.
33. Nonnespeilet. 1975. A. 43 x 50.
Kr. 1500.
- Eriksen, Sigurd Alf**, f. 1899,
Ullevålsvn. 112 C, Oslo 4.
34. Eksplosjon. 1976. O. 55 x 46.
Kr. 6000.
- Esdaile, Peter**, f. 1947,
Ekebergvn. 22 A,
1340 Bekkestua.
35. Parti fra Vestfold. 1976. O.
100 x 130. Kr. 7000.
- Fadum, Ole**, f. 1938,
Fergegt. 8 B, 3190 Horten.
36. Vindu I. 1976. O. 65 x 65.
Kr. 2000.
37. Vindu II. 1976. O. 65 x 65.
Kr. 2000.
- Finne-Grønn, Hans**, f. 1903,
Bjørnvn. 86, Oslo 3.
38. Erindring. O. 182 x 107. P.E.

- Flatin, Knut**, f. 1945,
3847 Brunkeberg.
39. Skjebne. 1976. Akryl. 100 x 130.
Kr. 6000.
40. Draum. 1975. Akryl. 65 x 73.
Kr. 2500.
- Fosse, Svein Erik**, f. 1944,
Rostedsgt. 10, Oslo 1.
41. Støls-eng. 1975. O. 100 x 70.
Kr. 1800.
- Frøysaa, Knut**, f. 1919,
Bispegt. 11, 2300 Hamar.
42. Nysne. 1975. O. 100 x 100.
Kr. 8000.
- * **Fraas, Gro**, f. 1944,
Eckersbergsgt. 17, Oslo 2.
43. Mars. A. 70 x 60. Kr. 1300.
- Hansen, Tore**, f. 1949,
2256 Grue, Finnskog.
44. Finnland. 1975. O. 102 x 75.
Kr. 2500.
- Harr, Jan**,
Uranienborg terr. 13, Oslo 3.
45. Rosa landskap. O. 73 x 73.
Kr. 6000.
- Harveg, Rino**, f. 1918,
Vallefarett 12, Oslo 6.
46. Soldis, Jomfruland. O. + T.
89 x 116. Kr. 7000.
- Hegfeldt, Gunilla**,
Bjørn Farmandsgt. 14, Oslo 2.
47. Pinse. 1976. O. 87 x 67. Kr. 4000.
- Hegranes, Bjørn**, f. 1926,
Jotunet, 6900 Florø.
48. Jord og himmel. 1976. PVA.
79 x 122. Kr. 3500.
- Heiberg, Jean**, f. 1884, død 1976.
49. Nature morte. 1911–12. 74 x 59.
Tilh. N.G.
50. Portrett av Georg Jacobsen.
1928. 143 x 115. Til. N.G.
51. Selvportrett. Tilh. N.G.
- Hermansen, Dagfin**, f. 1892 død
1976.
52. Rudolf Nilsen, portr. 1928. O.
41 x 30. Kr. 10000.
- * **Hoen, Lars**, f. 1950,
Jac. Neumannsv. 9,
1364 Hvalstad.
53. Oppstilling I. 1975. T. 53 x 43.
Kr. 1400.
54. Oppstilling II. 1976. O. 44 x 40.
Kr. 900.
- Hoff, Tor**, f. 1925, død 1976.
55. Figur. Tusjmaleri.
56. Figur. Tusjmaleri.
57. Maleri. O.
- * **Holene, Bjørg**, f. 1947,
Heimdalgst. 33, Oslo 1.
58. Reiseminne. 1976. O. 130 x 100.
Kr. 5000.
- Holst, Mette**, f. 1922,
Abbedikollen 21, Oslo 2.
59. Byen III. PVA. 82 x 92. Kr. 4000.
- Horn, Adolph Denis**, f. 1933,
Ths. Heftyesgt. 54, Oslo 2.
60. Avreise fra et fremmed landskap.
1976. O. 100 x 165. Kr. 12000.

- Hovig, Arve**, f. 1944,
Niels Juelsgt. 41, Oslo 2.
61. En del av sirkuset I. G. 70 x 90.
Kr. 1900.
62. En del av sirkuset II. G. 70 x 90.
Kr. 1900.
- Jerven, Ivar**, f. 1924,
Majorstuvn. 9, Oslo 3.
63. Ospetrær ved sjøen. O.
105 x 130. Kr. 7000.
- Johansen, Svein**, f. 1946,
Haugerudvn. 16, Oslo 6.
64. En slutt. Maleri. 92 x 130.
Kr. 4000.
- Juvet, Morten**, f. 1953,
Grotterød, 3089 Våle.
65. Det går noen svart-røde omkring
og spiser lys. O. 90 x 130.
Kr. 6500.
66. Sett deg Jensen, det er søndag.
O. 80 x 100. Kr. 4500.
- Knoff, Anne-Lise**,
1835 Enebakk.
67. På spor av den tapte tid. O.
100 x 80. Kr. 3000.
- Knoff, Johan**, f. 1935,
Kjelsåsvn. 143, A, Oslo 4.
68. We love you, Tania. 1976. O.
161 x 200. Kr. 9000.
- Korvald, Helge**, f. 1951,
Storgt. 11, 3600 Kongsberg.
69. Låve. 1976. O. 37 x 56. Kr. 1500.
- Krogstad, Bjørn**, f. 1943,
Jonsvannsvn. 105 B,
7000 Trondheim.
70. Ekspeditøren. 1976. PVA.
115 x 100. Kr. 6000.
- * **Krokstad, Harald**, f. 1946,
Statens Kunstakademi. Oslo.
71. Uten tittel. PVA. 95 x 120.
Kr. 4000.
72. Triptykon. PVA. 70 x 135.
Kr. 4000.
- Kvalvaag, Omar**, f. 1909,
Colletsgt. 5, Oslo 1.
73. Nocturne. 1976. G. 53 x 72.
Kr. 3000.
74. Natur. 1976. G. 53 x 72. Kr. 3000.
- Kyllingstad, Roald**, f. 1942,
Langgt. 40, 4000 Stavanger.
75. Den grønne duken. 1976. A.
71 x 50. Kr. 7500.
- * **Lid, Morten Mikal**, f. 1950,
Geitmyrsvn. 73 E, Oslo 4.
76. Uten tittel. 1976. Collage. 64 x 48.
Kr. 2000.
- Lund, Unni**,
Frognerstervn. 48, Oslo 3.
77. Magisk maske. 1976. Collage
akryl mixed. 63 x 43. Kr. 2300.
- Lundgren, Leif**, f. 1945,
Mossevn. 65, Oslo 1.
78. Kystlandskap. O. 80 x 130.
Kr. 8000.

- Løwe, Unni**,
Ridevn. 36 A, 1345 Østerås.
79. De overflødige. M. 108 x 109.
Kr. 4200.
- Malterud, Jon**, f. 1930,
Lunden 216, Oslo 5.
80. Slettelandskap. 1976. A. 34 x 50.
Kr. 850.
- Martinsen, Kåre**, f. 1912,
Nøklesvingen 6, Oslo 6.
81. Kårkona. 1976. O. 50 x 80.
Kr. 3000.
82. Hester på rød bund. 1976. O.
24 x 33. Kr. 1000.
- Melien, Magnhild**, f. 1928,
Tollefsløkka 3, 1370 Asker.
83. Fiskere. Akryl. 60 x 50. Kr. 900.
84. Sjøbuer. Akryl. 60 x 50. Kr. 900.
- Michelet, Johan Fredrik**, f. 1905,
Jarlsborgvn. 24, Oslo 3.
85. Figurlik trekant. O. 65 x 81.
Kr. 4500.
- Moe, Terje**, f. 1943,
Hovseterv. 104 B, Oslo 7.
86. Gate. 1976. O. 176 x 224.
Kr. 10000.
- Moren, Torleiv**, f. 1911,
2420 Trysil.
87. Stein i mørk skog. 1975. M.
75 x 61. Tilh. kunstn.
88. Vår ved Trangskjæret. 1967. M.
51 x 62. Tilh. kunstn.
- Mørk, Jon**, f. 1948,
Islandsøgt. 12, Oslo 6.
89. Sommer. 1976. Akryl. 100 x 100.
Kr. 5000.

- Nesch, Rolf**, f. 1893, død 1975.
90. Babylonsk dobbeltløve. 1934.
100 x 248.
91. Fiskerflåte. 1938. 60 x 100.
92. På badestranden. 1940. 66 x 100.
- Nicolaisen, Lise**, f. 1926,
Aspehaugvn. 23, Oslo 3.
93. Morgendis. O. 60 x 73. Kr. 4000.
- * **Nilsen-Moe, Ida**,
Østre vei 54, 1315 Nesøya.
94. Interiør. Akryl. 97 x 75. Kr. 2000.
- * **Nilsen, Karl**, f. 1945,
Schweigårdsgt. 54, Oslo 6.
95. Sort bil. 1976. Maleri. 114 x 146.
Kr. 4000.
96. Sort bygning. 1976. 145 x 130.
- Nilsen, Ulf**, f. 1950,
Maridalsvn. 103, Oslo 4.
97. Bryggene på Røst. 1975. O.
130 x 130. Kr. 5000.
- Njerne, Jan Thomas**, f. 1927,
Jarlsborgvn. 58, Oslo 3.
98. Veien. 100 x 120. Kr. 8000.
- Nordhuus, John**, f. 1919,
Bølerlia 101, Oslo 6.
99. Kråker over Østmarka. 1974.
UP?EP. 100 x 300. Kr. 15000.
- Nupen, Kjell A.**, f. 1955,
Astridsv. 20, 4600 Kristiansand.
100. Uten tittel. 1976. PVA. 175 x 135.
Kr. 6500.
- Nymoene, Kjell**, f. 1939,
M.14, Sognsvn. 85, Oslo 8.
101. Vandrere. O. 73 x 100. Kr. 5000.

- Olsen, Oscar Reynert**, f. 1925,
Aschehougsv. 22, Oslo 5.
102. Kirkegård. 1976. G./tusj.
155 x 70. Kr. 3000.
- Papazian, Einar**, f. 1944,
Kjelsåsvn. 143 C, Oslo 4.
103. Romsdalen – Isterdalen. 1976.
Maleri. 100 x 80. Tilh. kunstn.
- Refsum, Tor**,
Morgedalsvn. 6, Oslo 3.
104. Hetvin. O. 70 x 50. Kr. 4000.
- Reitan, Leif Egil**,
Herslebsgt. 11, Oslo 5.
105. Rytmiikk i rødt og sort. 1975.
Akryl. 150 x 150. Kr. 8000.
- Remfeldt, Per**, f. 1921,
Kloppedalsvn. 17, 5043 Hop.
106. To former. 1976. O.+T.
187 x 112. Kr. 8000.
- Riis, Bendik**,
Rishaugen, Idd, Halden.
107. Gloria Bendik. 1940.
108. Fredsvenn. Selvportrett. P.E.
- Rinnan, Ole**,
Sognsvn. 137, Oslo 8.
109. Fugl, flue. T. P.E.
110. Agnes min deilige sommerfugl,
deg vil jeg levende fange. T. P.E..
- Rise, Bjarne**, f. 1904,
Jarlsborgvn. 42, Oslo 3.
111. Fele og blomar. 1976. O. 76 x 61.
Kr. 4500.
- * **Rittun, Bea**, f. 1940,
Bølerlia 97, Oslo 6.
112. Granen. 1975. T. 33 x 26.
Tilh. kunstn.
- * **Rudjord, Magne**, f. 1951,
Ruseløkkvn. 59 B, Oslo 2.
113. På solsiden. Maleri. 130 x 185.
Kr. 5000.
- Rudjord, Reidar**, f. 1930,
Sunde, 4550 Farsund.
114. Sommerdag på Lista. O.
100 x 200. Kr. 8000.
- * **Raanes, Arthur**, f. 1952,
Kunstskolen, Aasta Hansteensv.
22, 7000 Trondheim.
115. Maleri V. PVA. 100 x 70. Kr. 3000.
116. Maleri IV. PVA. 53 x 43. Kr. 2000.
- Samuelsen, Arne**, f. 1950,
Utsikten, 1550 Hølen.
117. Min bror vandreren, og hans
forunderlige reise, del I. 1976.
Akryl. 80 x 120. Kr. 5000.
118. Hvor kom de fra? 1976. Akryl.
61 x 42. Kr. 2200.
119. Kapitulasjon. 1976. Akryl. 42 x 42.
Kr. 2200.
- Scarpa, Gino**, f. 1924,
Bjerkealléen 3 A, 1322 Høvik.
120. Dragen. 1976. Relieff. 103 x 93.
Kr. 9000.
121. Soloppgang. 1976. Relieff.
110 x 80. Kr. 9000.
- Selmer, Øystein**, f. 1947,
Frognervn. 12, 3700 Skien.
122. Bevegelse i vann. 1975/76. O.
240 x 160. Kr. 15000.

- Sigvaldsen, Tore S.**, f. 1930, Skjærgårdsvn. 19, 4890 Grimstad.
- 123.** Stilleben. O.+T. 74 x 66. Kr. 3500.
- Skedsmo, Dag**, f. 1951, Sommerro gård, 3425 Reistad.
- 124.** Trapes. 1976. Andre mat. 110 x 118. Kr. 3200.
- 125.** Uten tittel. 1976. Andre mat. 155 x 113. Kr. 3000.
- * **Skjælaaen, Kaja Thorne**, f. 1942, Ilen, 1464 Fagerstrand.
- 126.** Heart of the matter. 1976. A. 72 x 60. Kr. 2500.
- 127.** The golden egg. 1976. A. 72 x 95. Kr. 3000.
- Sparre, Victor**, f. 1919, Landøyv. 37, 1360 Nesbru.
- 128.** Kristus og Judas. 1976. O. 130 x 185. Kr. 17000.
- * **Starheim, Olav**, f. 1939, Sululi, 2314 Espå.
- 129.** Marsstein. 1976. O. 50 x 66. Kr. 2500.
- Sten, Ragnar**, Hans Hansensv. 82, 3000 Drammen.
- 130.** Brytninger i flaten. 1976. O.+T. 119 x 122. Kr. 5000.
- 131.** Mot overflaten II. 1976. O.+T. 100 x 122. Kr. 5000.
- Stenstadvold, Håkon**, f. 1912, Solbergvn. 34, 1300 Sandvika.
- 132.** Bussen fra Kautokeino. 1970-76. O. 100 x 175. Kr. 12000.
- * **Stoa, Kjell Hansen**, f. 1951, Vallerudvn. 12, 1473 Skårer.
- 133.** Utsikt mot Naus. O. 90 x 63. Kr. 2900.
- Stokkeland, Harald**, f. 1916, 4032 Gausel.
- 134.** I mars. O. 100 x 81. Tilh. kunstn.
- * **Storeide, Egil**, f. 1940, Jac. Aallsgt. 47, Oslo 3.
- 135.** Viva Espana. 1975-76. Akryl på tre. 88 x 125. P.E.
- Storrud, Ilse**, f. 1926, Vardevn. 19, 1440 Drøbak.
- 136.** Solen trekker vann. A. 12 x 17. Kr. 600.
- Strand, Svein**, Haxthausensgt. 4, Oslo 2.
- 137.** De tre gratier. 1975-76. O.+T. 116 x 89. Kr. 11000.
- Strømme, Tove**, f. 1940, Harald Hårfagesgt. 12 A, Oslo 3.
- 138.** Rødt landskap. O. 150 x 70. Kr. 6000.
- Svalastoga, Svallaug**, Trondheimsvn. 405, Oslo 9.
- 139.** Skarvar på Kvaløya. 1973. A. 29 x 39. P.E.
- Sæverud, Lars**, Ryesgd. 124 B, 2100 København Ø., Danmark.
- 140.** Maleri 11. 65 x 93. Kr. 2000.
- 141.** Maleri 13. 50 x 61. Kr. 2500.
- Sørreime, Oskar**, f. 1919, Dalvn. 14, 4070 Randaberg.
- 142.** Høstregn. 1976. O. 81 x 100. Kr. 4000.

- * **Tananger, Alf**, f. 1908, Solåsen 48, 1600 Fredrikstad.
- 143.** Sult. 1976. Materialbilde. 83 x 83. Kr. 3000.
- Tangen, Olaf**, f. 1903, 3770 Kragerø.
- 144.** Sommer i hagen. O. 128 x 110. Kr. 15000.
- * **Teigen, Tom**, f. 1949, H.N. Haugesv. 40, 1500 Moss.
- 145.** Blikk. 1976. Akryl. 90 x 100. Kr. 3400.
- Thiis, Greta**, f. 1896, Gamle Åsv. 48, 7000 Trondheim.
- 146.** Skjell ved havet. Akryl. 35 x 47. Kr. 2500.
- Thrap-Meyer, Olaf**, f. 1928, Heimdalsgt. 26, 6. oppg., Oslo 5.
- 147.** Distrikt. 1975. Tusjmaleri. 36 x 45. Kr. 1500.
- 148.** Bydel. 1975. Tusjmaleri. 36 x 46. Kr. 1500.
- Tordhol, Reidun**, f. 1931, Bøtkervn. 5, 2600 Lillehammer.
- 149.** Grå dag i fjellet. 1975. A. 22 x 30. Kr. 1500.
- 150.** Høstlys. 1975. A. 22 x 30. Kr. 1500.
- * **Torriset, Kjell**, f. 1950, Sarpsborggt. 16 E, Oslo 4.
- 151.** Jaktfalk. 1976. G. 70 x 51. Kr. 1200.
- 152.** I ytterkant. 1976. G. 92 x 68. Kr. 1500.
- Torsheim, Oddvar**, f. 1938, Halbrendslia 18, 6800 Førde.
- 153.** Ny generasjon. 1976. O. 100 x 100. P.E.
- Vigebo, Edvard**, f. 1916, Gråbrødevn. 10, Oslo 3.
- 154.** Blomster i gul vase. 1976. Maleri. 81 x 73. Kr. 4000.
- Vinjum, Johs.**, f. 1930, Jarlsborgvn. 40, Oslo 3.
- 155.** Barn. 1976. O.+T. 104 x 85. Kr. 6800.
- * **Vogt, Lillen Dahll**, Valberg, 3770 Kragerø.
- 156.** Hvitt streif. G. 67 x 82. Kr. 2000.
- * **Wang, Kjell-Elvind**, f. 1941, Horgen, 3020 Krokstadelva.
- 157.** Vinter. O. 55 x 66. Kr. 3800.
- Wessel, Erik**, F. 1940, Inst. for Form og Farge NTH, 7000 Trondheim.
- 158.** Tordenskjolds soldater. 1976. Collage. Kr. 1700.
- 159.** Måne over Shangri-la. 1974. Collage. 12 x 14. Kr. 600.
- Wolden, Tittit**, f. 1919, Ekebergvn. 141, Oslo 11.
- 160.** Tittit. 1976. O. 127 x 90. Kr. 3200.
- Ythjall, Terje**, f. 1943, Gamle Drammensv. 42, 1320 Stabekk.
- 161.** Forestilling for en strandet reisende II. 1976. O. 32 x 32. Kr. 1200.
- 162.** Maske til utvendig bruk. 1976. O. 32 x 32. Kr. 1200.

Ytredal, Jostein, f. 1943,
Daaeskogen, 6010 Spjelkavik.

- 163.** Den dagen eg fann moreller på
torget og andre dagen etter. A.
23 x 31. Kr. 1100.

Ørnvall, Liv, f. 1947,
Ullensakergt. 14, Oslo 6.

- 164.** Interiør. O. 100 x 97. Kr. 3500.

Øvreid, Kjerstin,
Majorstuvn. 9, Oslo 3.

- 165.** Det lille blomstrende frukttreet II.
O. 81 x 100. Kr. 5000.

Øyen, Wenche, f. 1946,
Enerhøgdn. 11, 1454 Hellvik.

- 166.** Kvinneportrett. 1976. O. 75 x 63.
Kr. 3000.

Aarseth, Oddbjørg, f. 1941,
G. Ytteborgsv. 111, Oslo 9.

- 167.** Maleri. O. 100 x 82. Kr. 3200.

skulptur

B. bronse, Br.I. brent leire, C. cement, G. gips, J.
jern,

M. marmor, S. stein, Terr. terracotta, T. tre.

* Debutanter.

Ola Stavseng: «Byste»



Per Palle Storm: «Byste»

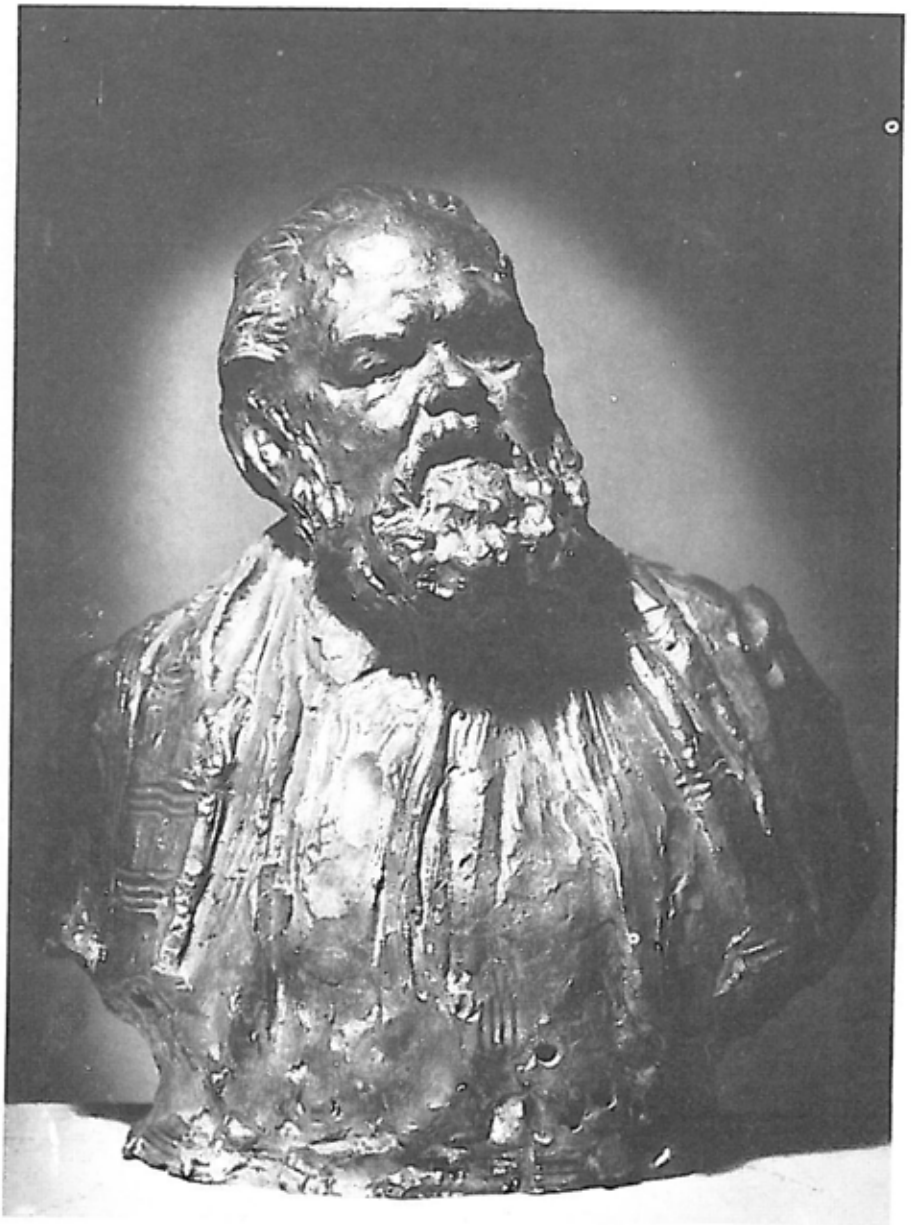

Ervin Löffler: «Kontrapunkt»



Birthe Marie Løveid: «Angst II»

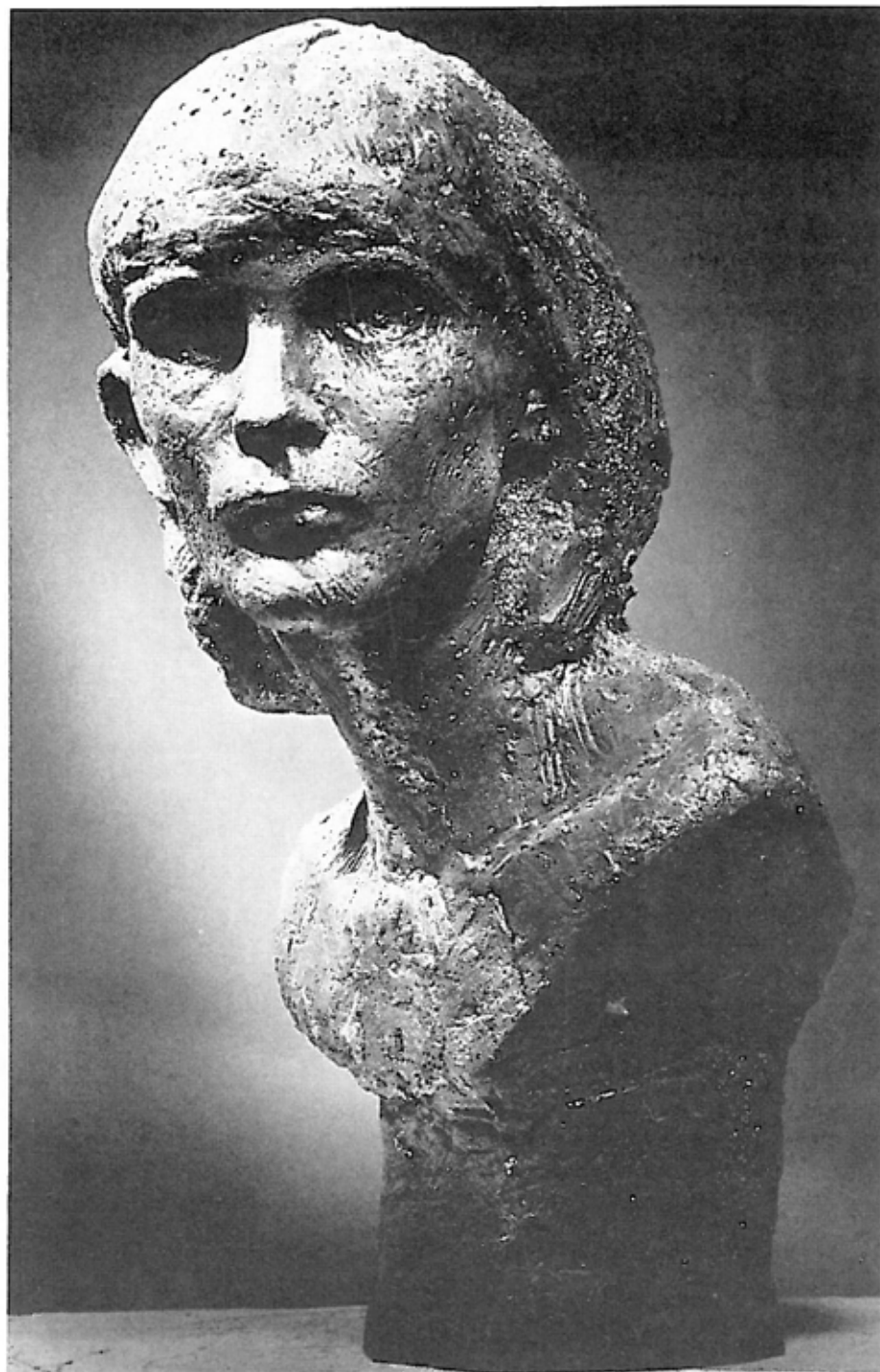

Nina Sunbye: «Peer Gynt»



Jon Torgersen: «Kanskje»





- * **Andersen, Hans Georg**, f. 1951, Sollia 2 B, 3900 Stathelle.
168. By fugler. 1976. Sveiset stål. Kr. 7000.
- Blystad, Kristian**, f. 1946, Lillevannsv. 27, Boks 14, Voksenlia.
169. Ulf. 1976. Portrett. 25 cm. Kr. 4000.
- Bodvin, Finn-Henrik**, f. 1928, Bølerlia 107, Oslo 6.
170. Gryllefjord blues. 1976. Veggskulptur. 36 x 94. Kr. 5800.
- * **Bødtker-Næss, Eva**, f. 1940, Gråbrødregt. 6, 3100 Tønsberg.
171. 3 i en gruppe. 1973. Terr. 20 x 25. Kr. 2000.
- Christensen, Kjell Grette**, f. 1940, Fredensborgvn. 24/26, Oslo 1.
172. Sumobryter. B. 22 x 28 x 85. Kr. 17500.
- Danielsen, Thorbjørn**, f. 1909, Namlos, Østerøya, 3200 Sandefjord.
173. Mor og barn. Tinn/bly. 30 cm. Kr. 1500.
- Dietrichson, Gunnar**, Faunvn. 1 B, Oslo 3.
174. Opprør. G. Henv. ktr.
- Due, Nina**, f. 1948, Bogstadvn. 53 A, Oslo 3.
175. Portrett. 1976. C. 50 cm. Kr. 3000.
176. Kvinneportrett. 1975. B. 35 cm. Kr. 4000.
- Durban, Arne**, Jarlsborgvn. 50, Oslo 3.
177. Ung kvinne, knelende. B. Kr. 8000.
- * **Fiskergård, Peter**, f. 1914, Holvegen 6, 6400 Molde.
178. Sjøarmøren. Kleberstein. 18 cm. P.E.
- Gillespie, Rowan**, f. 1953, Furubakken, 1550 Hølen.
179. Serendipity. Metall. 60 cm. Kr. 4500.
- Gjedebo, Thorleif**, f. 1948, Jarlsborgvn. 2, Oslo 3.
180. Skulptur i 2 deler. T. Henv. ktr.
- Gulbransen, Wenche**, f. 1947, Havrevn. 112, Oslo 6.
181. Nike. B./S. 12 x 22. Kr. 1500.
- Gudmundset, Terje Svård**, f. 1938, Urtegt. 48, Oslo 1.
182. Akt. 1975. Skulptur. 34 cm. Kr. 9000.
- Hansen, Nelly**, f. 1921, Nøklesvingen 36, Oslo 6.
183. Pikehode. 1976. Terr. 24 cm. Kr. 2000.
- Hermansen, Dagfin**, f. 1892, død 1976.
184. Brita Gro. 1954. B. 34 cm. Kr. 10000.

- Heske, Marianne**, f. 1946, Klokkersund, 6015 Gåseid.
185. Portugisisk portrett. 1975. Mixed media. 65 x 55. Kr. 5800.
- Heyerdahl, Marius**, f. 1938, Haumyravn. 17, 4600 Kristiansand.
186. Istd. 1976. Sveiset J. 300 cm. Kr. 15000.
- Hilt, Odd**, f. 1915, Jarlsborgvn 44, Oslo 3.
187. Forslag til gruppe «Vannposten». B. 30 x 25 x 25. Kr. 6000.
188. Sittende. Stengods. 150 x 50. Kr. 25000.
- Håvarstein, Svein Magnus**, 4150 Vikevåg.
189. Statuett. 1976. B. 26 cm. Kr. 2500.
- Ihlebak, Ole Jakob**, f. 1948, Storhaugvn. 13, 1600 Kråkerøy.
190. Prof. Søren Gangfløt. 1976. B. 50 cm. Kr. 3000.
191. Birgitte. Terr. 40 cm. Kr. 2000.
- Jacobsen, Ellen**, f. 1945, Hurdalsgt. 7, Oslo 6.
192. Ottar. Betong. 48 cm. Kr. 3000.
193. Gammel mann. Betong. 48 cm. Kr. 3500.
194. Hode. Betong. 32 cm. Kr. 2700.
- Jarlum, Jan Sture**, f. 1938, Stavangergt. 1, Oslo 4.
195. No. 1. 1976. Stål. 40 x 35. Kr. 2500.
- Kjær, Karl S.**, f. 1904, Skøyensvingen 10, Oslo 3.
196. Ugleunge. S. 29 x 17 x 14. Kr. 3500.
- Kokkin, Kirsten**, f. 1951, Bastugt. 31, 11725 Stockholm.
197. Bergljot. 1976. G. 30 cm. Henv. ktr.
- * **Kristiansen, Ragnhild**, Storengvn. 53 C, 1320 Stabekk.
198. Bjørnunge. 1975. Pat.betong. 30 cm. Kr. 2600.
- Krogh, Marit**, f. 1948, Jens Bjelkesgt. 74, Oslo 6.
199. 9 år. 1976. B. 103 cm. Kr. 30000.
- Kvakland, Kristian**, f. 1927, Rute 15, Korsvn., 1450 Nesoddtangen.
200. Bowler. 1976. T. 40 cm. Kr. 9500.
- * **Larsen, Thore Geir**, f. 1954, Wallemskogen 35, 5034 Laksevåg.
201. Bill.Mrk. Smask. 1976. Aluminium/messing. 95 x 65. Kr. 6000.
- Lie, Emil**, f. 1897, død 1976.
202. Erik. G. Henv. ktr.
203. Sittende kvinne. B. Kr. 15000.
- Løffler, Ervin**, f. 1922, Gimlevn. 17 B, Oslo 2.
204. Kontrapunkt. B. 70 cm. Kr. 30000.
205. Slyngende. B. 25 cm. Kr. 12500.

- Løveid, Birthe Marie**, f. 1949, Fergeportgt. 80, 1600 Fredrikstad.
206. Angst II (hode). C. 50 cm. Kr. 3300.
207. Hode. B. 45 cm. Kr. 4500.
- Meisel, Edith Aas**, f. 1927, død 1976.
208. Kvinnehode, versjon II. 1964. B. h. 39 cm. Tilh. N.G.
- Mikkelsen, Eilif J.**, f. 1926, Noklesvingen 38, Oslo 6.
209. Fiskehandel. 1976. Relieff. 45 x 20. Kr. 1050.
- Mæhlum, Hilde**, f. 1945, Kjelsåsvn. 143 C, Oslo 4.
210. Kvinnehode. Betong. 25 cm. Kr. 2800.
- Mørch, Axel**, f. 1927, Skolegt. 3, 3670 Notodden.
211. Akkord. 1976. Sveiset J. 80 cm. Kr. 7500.
212. Memorial. 1976. Relieff. 84 x 74. Kr. 5000.
- Nergaard, Liv**, f. 1924, Låven, 4920 Staube.
213. Hode. 1960. B. 24 cm. Kr. 5000.
214. Pikeportrett. 1975. B. 23 cm. P.E.
- * **Poulsen, Alfred**, f. 1920, Møgelvej 91, 7752 Snedsted, Danmark.
215. Forår. 1975. Skulptur. 45 cm. Kr. 2200.
- Rasmussen, Kjeld**, Drammensvn. 20 A, Oslo 2.
216. Mette. 1976. Portrett. B. P.E.
- Rølfson, Kari**,
217. Østensjøvn. 5, Oslo 6.
218. Margareta (forside av medaljen). G. 26 cm diameter Kalmar Slott (bakside av medaljen). G. 26 cm diameter Erik av Pommern (forside av medaljen) G. 26 cm diameter Engelbrekt Engelbrektsson og bondehæren brenner slottene og fordriver fogdene (bakside av medaljen). G. 26 cm diameter. Henv. ktr.
- Rude, Alfild**, f. 1903, Nedre Skogv. 7 B, Oslo 2.
219. Kirsten. Byste. 43 cm. Kr. 5000.
- Rygh, Aase Texmon**, f. 1925, Furulundsvn. 16, Oslo 2.
220. Perpet. 1976. Skulptur. 72 x 55. Kr. 8000.
- Røed, Fritz**, Noklesvingen 34, Oslo 6.
221. Italiensk samtale. Steingods. ca. 70 cm. Kr. 5000. I bronse Kr. 10000.
- Rørhus, Gunnar**, f. 1909, Sjøskogen 139, 1400 Ski.
222. Prof. Olav T. Beito. B. 33 cm. Kr. 6000.
- * **Sama, Odd**, f. 1945, 4363 Brusand.
223. Relieff 76. Skulptur. 55 x 55. Kr. 6000.

Sandborg, Thor, f. 1942,
Flaskebekk, 1450 Nesoddtangen.

224. Vår. 1976. Stål-sink-tinn. 200 cm.
Selges støpt i bronse. Henv. ktr!

Schafferer, Solveyg, f. 1928,
Nøklesvingen 32, Oslo 6.

225. Elsa Jacobsen. B. portrett.
Kr. 6000.

* **Stavseng, Ola**, f. 1949,
6250 Stordal.

226. Byste. 1976. G. h. 30 cm. I bronse
Kr. 5000.

Steen, Elisabeth, f. 1945,
6767 Stårheim.

227. Ung pike. 1976. Betong. 52 cm.
Kr. 2800.
228. Førsteklassing. 1976. Betong.
41 cm. Kr. 2600.

Sundbye, Nina, f. 1944,
Apalvn. 60, Oslo 3.

229. Peer Gynt. 1976. B. ca. 185 cm.
Kr. 28000.
230. Brudepar. 1976. B. ca. 55 cm.
Kr. 4800.

Storm, Per Palle, f. 1910,
Holmenvn. 67, Oslo 3.

231. Stående kvinne. B. 61 x 20 x 13.
Kr. 8000.
232. Sittende kvinne. B. 50 x 40 x 30.
Kr. 15000.
233. Byste K.S. B. 36 x 30 x 18. P.E.

Sørensen, Brit, f. 1921,
3136 Melsomvik.

234. Hester. 1976. Polyester. 180 cm. I
bronse kr. 20000.
235. Danse min dukke. 1975.
Polyester. 60 x 70 x 90. I bronse
kr. 15000.

* **Tegtmøier, Kurt**, f. 1950,
Hovedgaden 128, 7752 Snedsted,
Danmark.

236. Phønix. B. 7 x 7 x 20. Kr. 2500.

* **Tellnes, Roald Jostein**, f. 1946,
4260 Torvastad.

237. Til minne om hunden i blokka.
1976. B. 22 x 16. Kr. 1200.

Torgersen, Jon, f. 1939,
2662 Dovre.

238. Verden er så stor så stor,
sykkelen også lillebror. B./J.
123 x 190. Kr. 55000.
239. Kanskje. G. 117 x 85 x 85. I
bronse kr. 65000.
240. Bo. B. 50 x 50. Kr. 10000.

Torvund, Gunnar, f. 1948,
3847 Brunkeberg.

241. Tortur. 1976. Bly/T. 85 x 60.
Kr. 8500.

Uthaug, Jørleif, f. 1911,
Meltzersgt. 9, Oslo 2.

242. Skulptur. Messing. h. 29 cm.
Tilh. kunstn.

Vaa, Tor, f. 1928,
3864 Rauland.

243. Aure. B. 40 cm. Kr. 4500.

Waksvik, Skule, f. 1927,
2030 Nannestad.

244. Reindsdyrgruppe. 1976. B.
320 x 180 x 120.
245. Isbjørn. B. Kr. 4200.
246. Elgkalver. B. Kr. 10000.

Wathne, Hugo, f. 1932,
Ø. Stokka 120, 4000 Stavanger.

247. Ryfylke. Betong. 50 x 42.
Kr. 8000.

Welhaven, Sigr,
Frognerstetervn. 22, Oslo 3.

248. Orangutang. 1972. Plast.
Kr. 10000.

Weiner, Egon,
Vestlisvingen 80, Oslo 9.

249. Opus 33. 1976. B./Messing.
50 cm. P.E.

Aak, Anny Birgitte, f. 1928,
Natlandsvn. 11, 5030 Landås.

250. De gamle. 1975. Sveiset stål.
27 cm. Kr. 2500.

Aarseth, Ville, f. 1899,
Magnus Barfotsgt. 6, Oslo 2.

251. Jean Michelet. 1976. B. h. 48 cm.

tekstil

* Debutanter.



Marie Prestgard Rustad: «Østafør sol og vestafør måne»



Wenche Kvalstad Eckhoff: «Skygger»

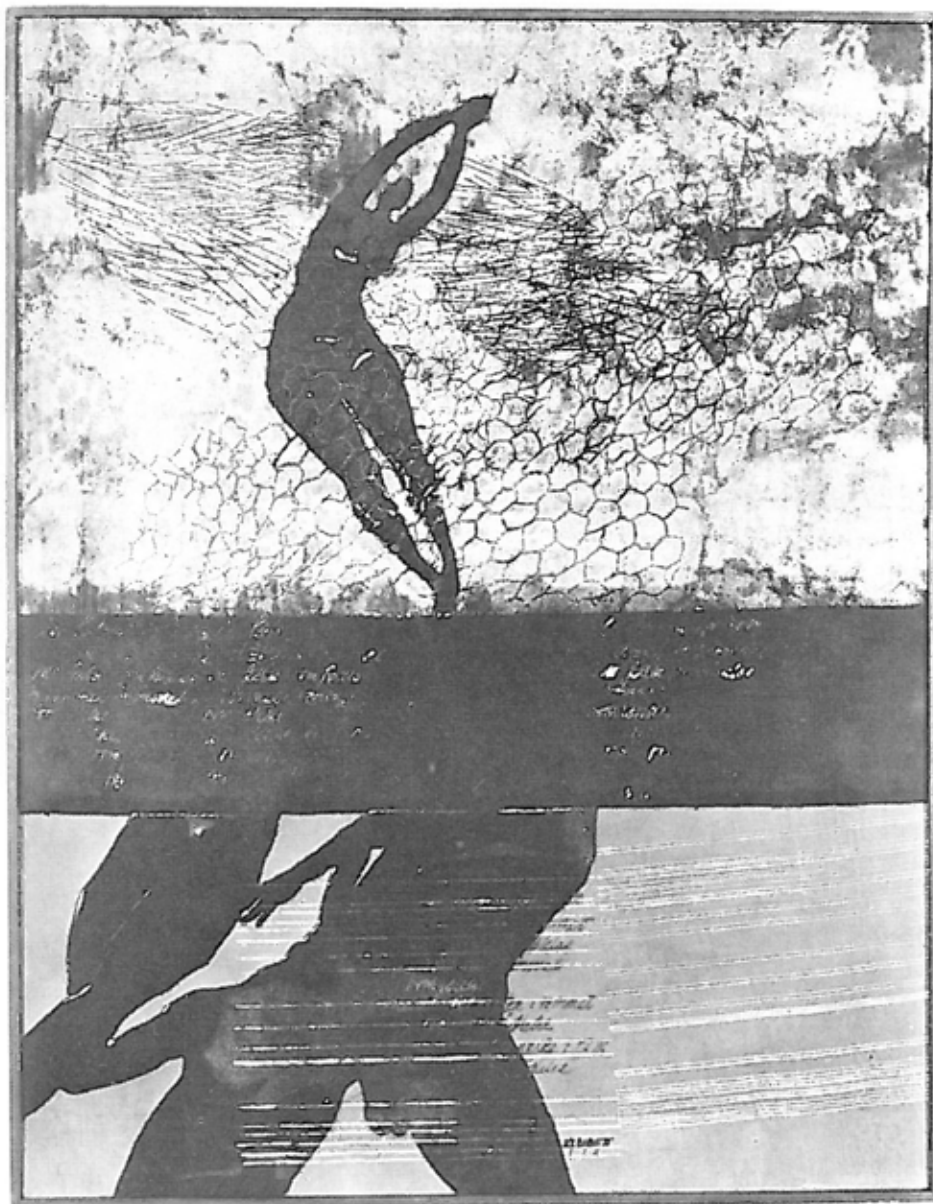

Sidsel Moe: «Borgeren»

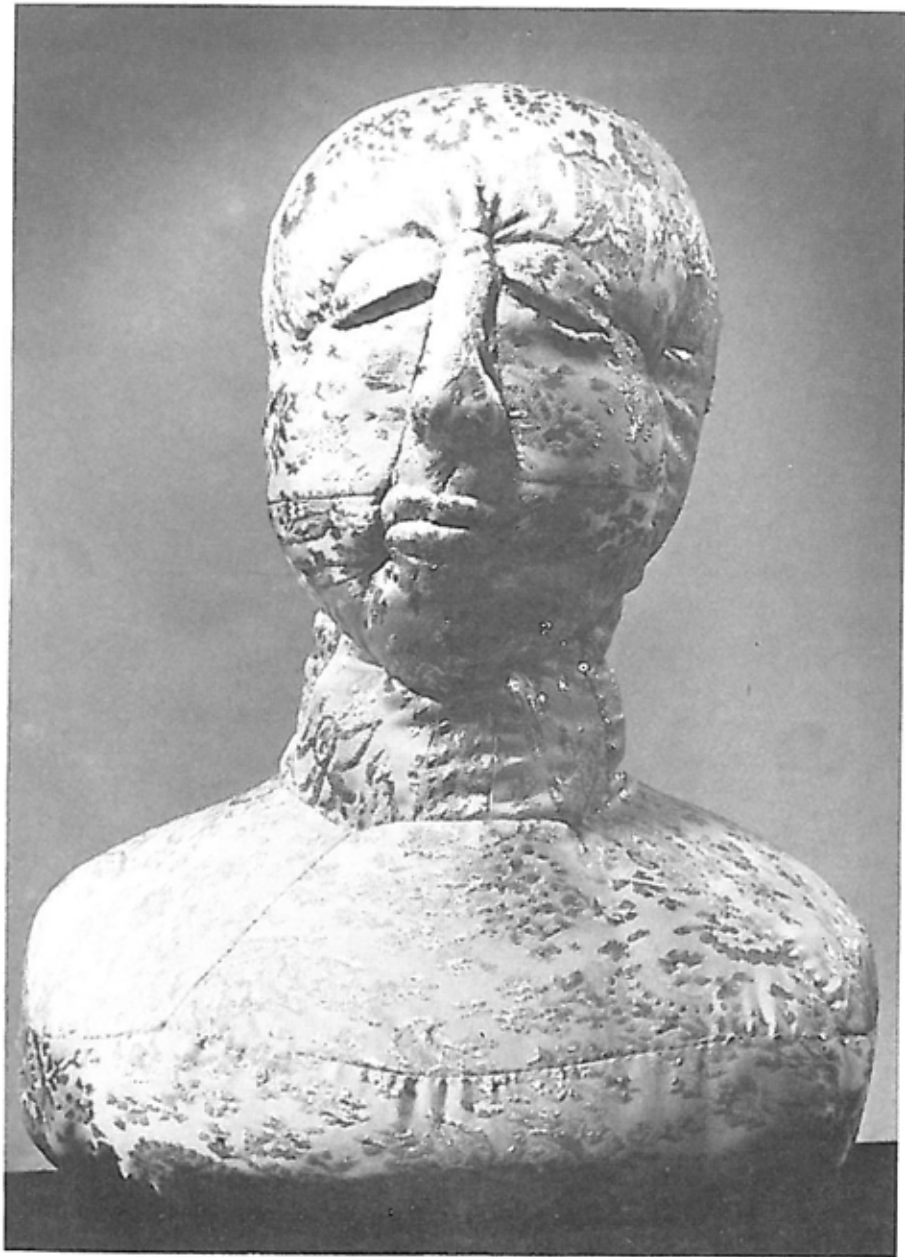

Eli Marie Johnsen: «Vinterek»

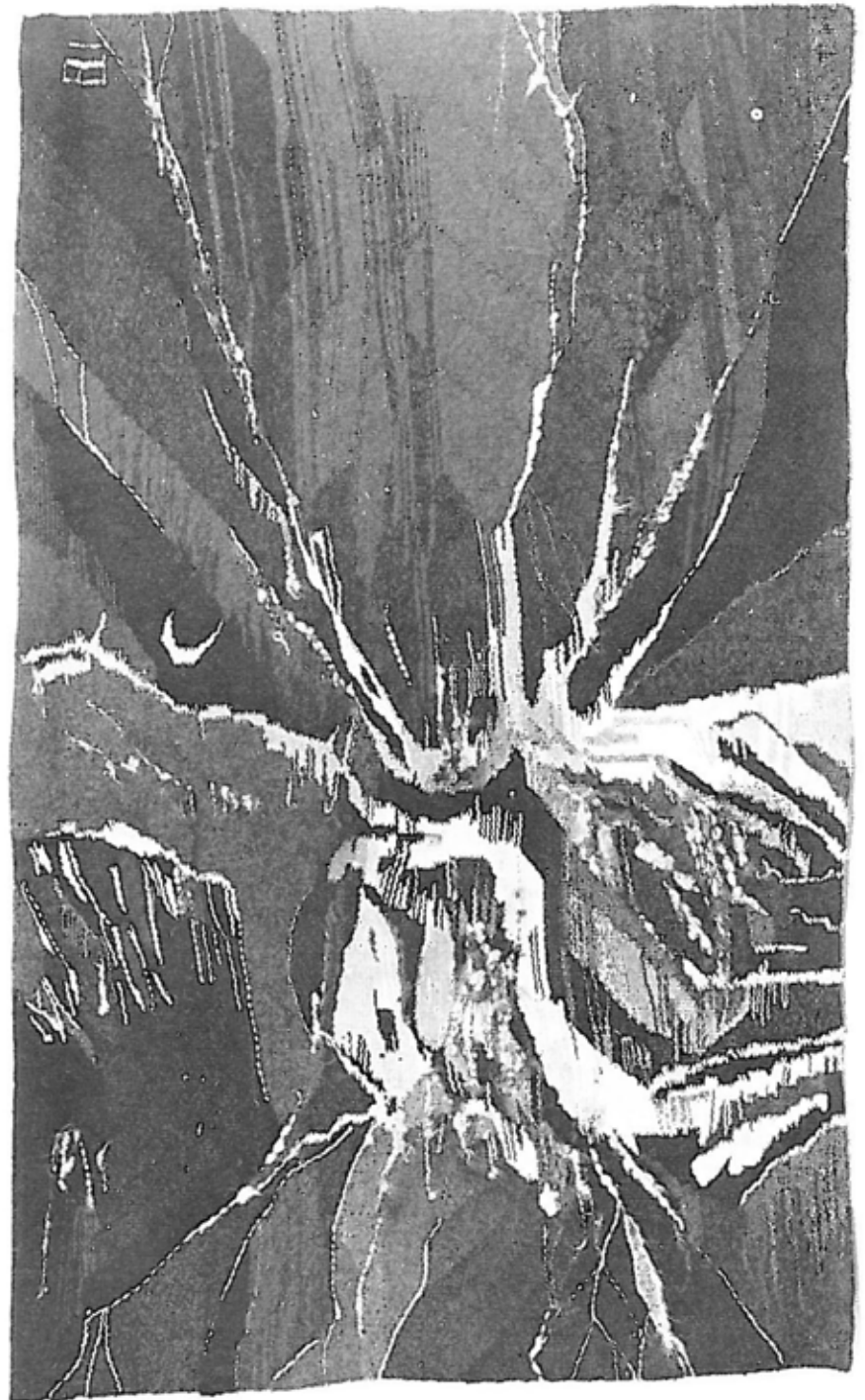

- Blakstad, Siri**,
8.st. Marks Mansions Balderton
st., London W1.
- 252.** Sommer. 1974. Billedvev.
230 x 175. P.E.
- Cappelen, Bodil**, f. 1930,
5730 Ulvik.
- 253.** Mormor på stasjonen. Billedvev.
175 x 140. Kr. 12500.
- Eckhoff, Wenche Kvalstad**, f.
1946,
Andreas Grøttingsv. 150,
2400 Elverum.
- 254.** Skygger. 1976. Silketrykk på
stoff, tekstil. 90 x 110. Kr. 2400.
- * **Frogner, Åse**, f. 1934,
Nøklesvingen 2, Oslo 6.
- 255.** Rondo. Tekstil. 120 x 150.
Kr. 8000.
- Gunvaldsen, Kjell Mardon**, f.
1950,
Ve, 4752 Hamresanden.
- 256.** Folketeltet. 1974/75. Utfylt tekstil,
ramme manillatre, Innvendig
stofftrykk. 300 diameter, 330 h.
Kr. 25000.
- * **Haukebø, Marianne**, f. 1945,
Armauer Hansensgt. 13, Oslo 4.
- 257.** Mennesker i bevegelse.
Applikasjon. 110 x 115. Kr. 6000.
- Hoogstad, Martje**, f. 1940,
P.b. 344, 4371 Egersund.
- 258.** Ekteskapet. Relieff. 43 cm. P.E.

- Ile, Kari-Bjerg**, f. 1932,
Breivikvn. 63, 1360 Nesbru.
- 259.** Underveis. 1976. Billedvev.
256 x 200. Henv. ktr.
- Johnsen, Eli-Marie**, f. 1926,
Nøklesvingen 40, Oslo 6.
- 260.** Vinterek. Vev. 220 x 135.
Kr. 30000.
- * **Jørgensen, P.Å.**, f. 1955,
Ringeriksvn. 106, 1300 Sandvika.
- 261.** Via Dolorosa to the end.
Billedvev. 84 x 126. P.E.
- * **Knoff, Jørgen B.**, f. 1933,
Nedre Skyberg, 2360 Ringsaker.
- 262.** Raset. 1976. Trykk på seilduk.
120 x 162. Kr. 6000.
- * **Mjøen, Kith**, f. 1947,
1464 Fagerstrand.
- 263.** Tilskuere. 1976. Gobelin. 20 x 20.
Kr. 1800.
- 264.** Blue lady. 1976. Gobelin. 20 x 20.
Kr. 1800.
- 265.** Det er sjelden at det er varmt
inne i meg og utenfor i natten.
1976. Gobelin. 32 x 25. Kr. 2500.
- * **Moe, Sidsel**, f. 1947,
Ivar Aasensgt. 6, 5000 Bergen.
- 266.** Borgeren. 1976. Tek.skulptur.
40 x 31 x 50. Kr. 1800.
- * **Pedersen, Åse**, f. 1922,
Granvn. 47, 1360 Nesbru.
- 267.** Farvel til en by. 1976. Billedvev.
Håndspunnet ull, silke og lin.
143 x 155. Kr. 18000.

- * **Rustad, Mari Prestgard**, f. 1930,
Morenevn. 20, 2743 Harestua.
- 268.** Østafor sol og vestafor måne.
Billedvev. 176 x 208. Kr. 21000.
- * **Rittun, Bea**, f. 1940,
Bølerlia 97, Oslo 6.
- 269.** Granen. 1975. Plantefarget,
håndspunnet billedvev. 88 x 70.
Kr. 10000.
- Rød, Ragnhild**, f. 1946,
Langenlebarnerstr. 58, 3430
Tulln, Østerrike.
- 270.** Norwegian wood. 1976.
Billedvev. 210 x 184. Kr. 15000.
- * **Skjeldal, Ragnhild Odden**, f.
1948,
Åsesv. 6, 1300 Sandvika.
- 271.** Mareritt 1971. Billedvev.
125 x 150. Kr. 8750.
- * **Skogholt, Ingunn**, f. 1952,
Skiferavn. 27, Oslo 11.
- 272.** Fra en fremmed by til en ny.
1976. Billedvev. 75 x 180.
Kr. 9000.
- Sundbye, Karin**, f. 1928,
Sundbybakkene, 1400 Ski.
- 273.** Spansk sol. 1976. Billedvev.
195 x 260. Kr. 45000.
- * **Sæland, Anne**, f. 1944,
Rugdevn. 20, 5030 Landås.
- 274.** I skogen. Billedvev. 200 x 142.
Kr. 18000.

Sissel Vagard: «Tregruppe»



tegning og grafikk

*Debutanter

Gunnar Haugland: «Soldaten Druknes»



John Søråune: «Landskap fra Sjellands odde»

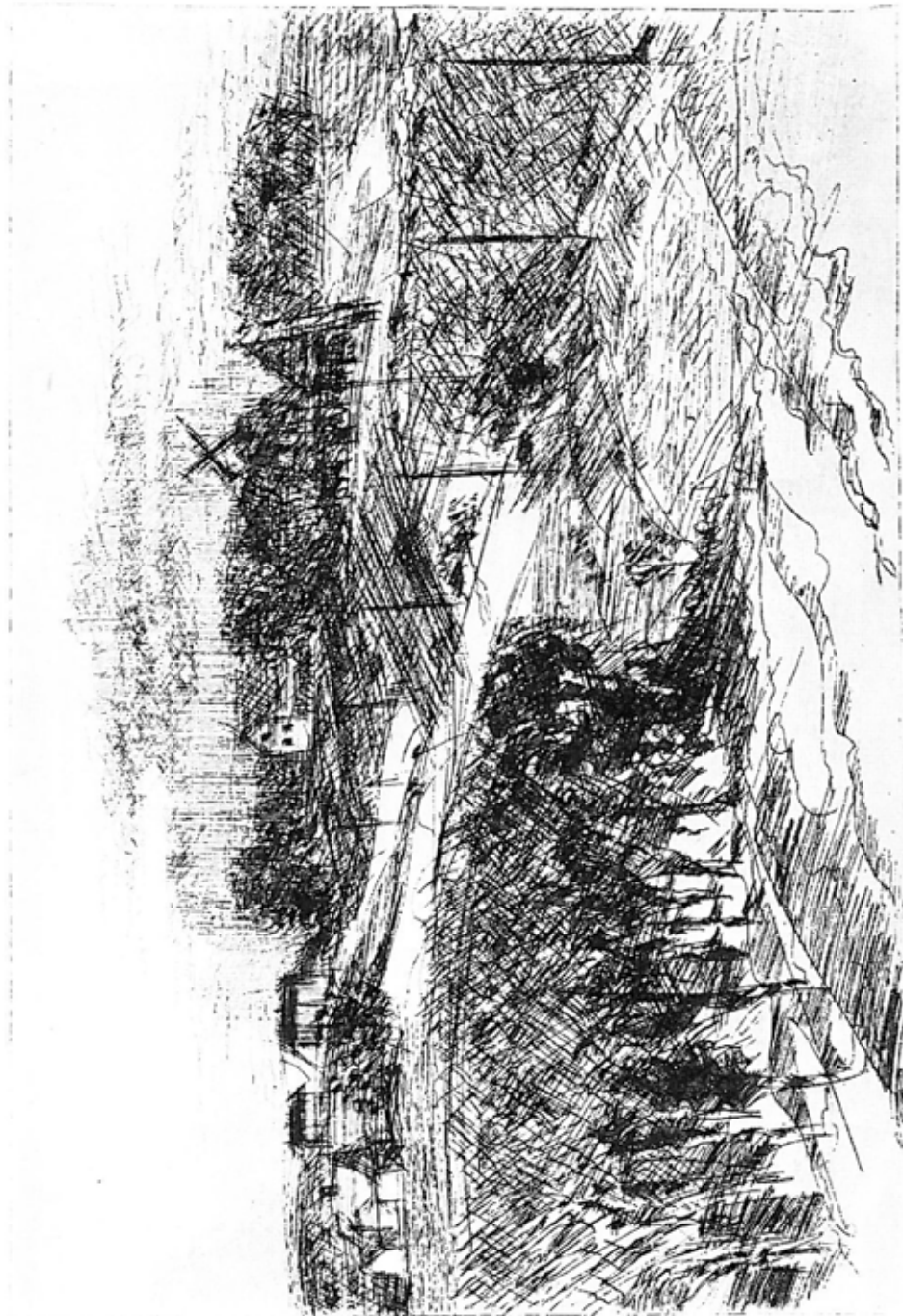

Oddvar Løkse: «Uten tittel»



Snorre Kyllingmark: «Plansje»



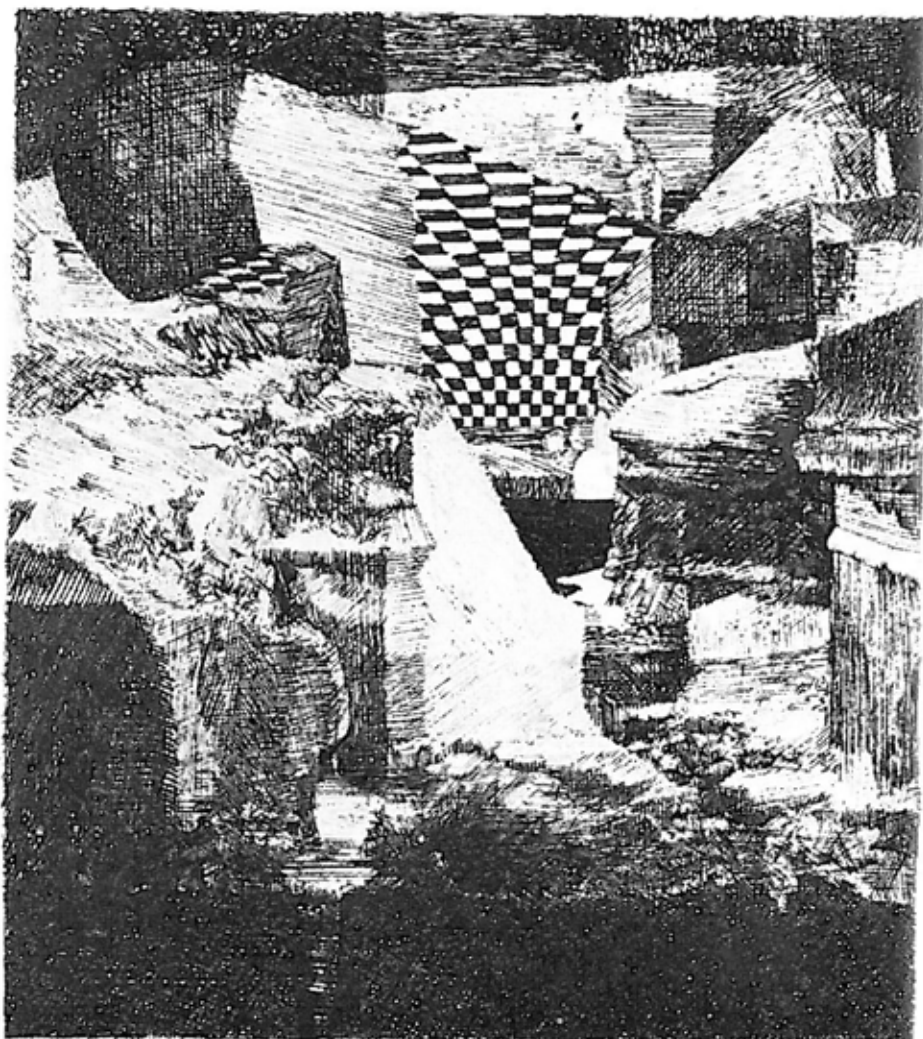

- * **Almén, Ragnar**,
Odinsv. 13, 3155 Åsgårdstrand.
275. Bjerker. I. 1976. Tresnitt.
U.r. kr. 200.
276. Kystlandskap, III. 1976. Tresnitt.
u.r. kr. 200.
- Andersen, Finn Aage**, f. 1937,
Elggt. 2, 2300 Hamar.
277. Dr. Tulps forelesning over den
kvinnelige anatomi. Collage. m.r.
kr. 1000.
- Arnestad, Berit**, f. 1931,
Nedslagsvn. 1, Oslo 6.
278. Lengsel. Tresnitt. u.r. kr. 550.
- * **Aune, Bent**, f. 1954,
Bergv. 28, 5063 Kråkenes.
279. Øvrigheta virker nedover. Ditte
og Karl. Xylografi. u.r. kr. 350.
- Aune, Gunnar**, f. 1944,
1550 Helen.
280. Tårnet. Kulltegn. m.r. kr. 850.
281. Morgen. Kulltegn. m.r. kr. 900.
- Aunvik, Jan**, f. 1948,
Vellumstadvika, 1400 Ski.
282. Portrett. 1976. Blyant.
m.r. kr. 1500.
- Bakke, Dagfinn**, f. 1933,
Boks 196, 8301 Svolvær.
283. Der fugler flyr. 1976. Tusjtegning.
m.r. kr. 2000.
- * **Banersee, Dipak**,
Meltzersgt. 1, III, Oslo 2.
284. Om. Etsning. u.r. kr. 450.
- Bardal, Henry**, f. 1919,
Folke Bernadottesv. 15D, Oslo 8.
285. Sirkushesten. 1976. Fargelito.
u.r. kr. 700.
- Barstad, Kari**, f. 1919,
Borgundvn. 55, 6000 Ålesund.
286. Aldrende kjempe. 1976.
Tusjpenn. P.E.
- Begby, Søren**, f. 1907,
Eikebu, Borge, 1600 Fredrikstad.
287. Vår i vente. Lito. u.r. kr. 500.
- Bendiksen, Kjell**, f. 1948,
6/308 Yhio, Storgt. 55, Oslo 1.
288. En pilegrim. 1976. Lito.
u.r. kr. 400.
289. Monument. 1976. Lito.
u.r. kr. 400.
- Berbom, Bernhard**, f. 1921,
Bølerlia 111, Oslo 6.
290. Fiskefangst. 1976. Fargetresnitt.
u.r. kr. 500.
- Bergan, Gro Hege**, f. 1951,
Skårer terr. 22, 1473 Skårer.
291. Uten tittel. 1975. Lito. u.r. kr. 500.
- * **Bjørlo, Per Inge**,
Verftsgt. 9, 5000 Bergen.
292. Vestlandsvinter. 1976. Lino.
u.r. kr. 250.
- Bockellie, Marit**,
Storgt. 126, 9000 Tromsø.
293. Fløyterens hjerte. Tresnitt.
u.r. kr. 600.

- * **Bolther, Finn Severin**, f. 1945, Fanøgt. 5, 6700 Esbjerg, Danmark.
294. Jernbanevariation. nr. 42. 1976. Grafikk. u.r. 250.
- Botnen, Trond**, f. 1937, 1440 Drøbak.
295. Fra blomster I. Radering. u.r. kr. 200.
- Brevik, Anne**, f. 1932, Bygdøy allé 127 A, Oslo 2.
296. Våren 1976. Kobberstikk. u.r. kr. 950.
- * **Brune, Øivind**, Njårdsv. 5B, 1412 Sofiemyr.
297. Vi må velge. Serigrافي. u.r. kr. 250.
- Brunsvik, Bjarne**, Vøyensvingen 18, Oslo 4.
298. Mot grenen. Skagen. Lito. u.r. kr. 450.
299. Nordstranden. Skagen. Lito. u.r. kr. 450.
- Carlsen, Bjørn**, Huldervn. 33, 1370 Asker.
300. 1. 1976. Etsning. m.r. kr. 1200.
301. 2. 1976. Etsning. m.r. kr. 1000.
- Dahl, Hans Normann**, f. 1937, Borgenvn. 39, 1370 Asker.
302. Fyn. 1976. Lito. u.r. kr. 450.
- Due, Nina**, f. 1948, Bogstadvn. 53 A, Oslo 3.
303. Sjakkspillere. 1976. Kaldnål. u.r. kr. 300.
- * **Enehaug, Ove**, f. 1953, Studieatelieret, Bryggen, 5000 Bergen.
304. En dag... 1976. Seriegrافي. u.r. kr. 350.
- Enger, Øivind**, f. 1936, Industrigt. 2, 3050 Mjøndalen.
305. Kontrovers. 1976. Lino. u.r. kr. 600.
306. Morgen. 1976. Lino. u.r. kr. 600.
- Esdalle, Peter**, f. 1947, Ekebergvn. 22A, 1340 Bekkestua.
307. Stemmen. 1976. Met.grafikk. u.r. kr. 450.
308. Vind. 1976. Met.grafikk. u.r. kr. 450.
- Faksvaag, Jarle**, f. 1935, Meisevn. 23 D, 1750 Halden.
309. Fra min mytologiske skissebok VI: Innvielsen. 1976. Tegning. m.r. kr. 700.
- * **van Flandern, Kaja**, f. 1945, Hoff Gård, Skøyen, Oslo 2.
310. Unn. 1975. Blyant. P.E.
- * **Forslind, Anne**, f. 1953, Karlbergsvägen 35 C III, 113 34 Stockholm.
311. Eika. Etsning. u.r. kr. 400.
- Frøysaa, Knut**, f. 1919, Bispegt. 11, 2300 Hamar.
312. Vinternatt. 1976. Tresnitt. u.r. kr. 650.
313. Aftentåke. 1976. Tresnitt. u.r. kr. 750.

- * **Fraas, Gro**, f. 1944, Eckersbergsgt. 17, Oslo 2.
314. Kjerr. 1976. Lito. u.r. kr. 600.
- Fyri, Dag**, f. 1949, Hovsetervn. 32 B, Oslo 7.
315. Fremmed. 1976. Lito.
- Førde, Runa**, f. 1933, Skogvn. 13, 1450 Nesodden.
316. Agios Nicolaous, Kreta. 1976. Lito. u.r. kr. 450.
- Gjertsen, Karl-Gustav**, f. 1953, 8384 Sund.
317. Pansergeneralen. Linosnitt. u.r. kr. 200.
318. Markus Aurelius. Linosnitt. u.r. kr. 200.
- Grimsrud, Jan**, Bogstadvn. 37, Oslo 2.
319. To i vase. Serigrافي. u.r. kr. 500.
- Gülbrandsen, Aase**, Kirkevn. 95, Oslo 3.
320. Namanga. 1975. Kull. m.r. kr. 1500.
- * **Gundersen, Tom**, f. 1951, Mylskerudvn. 37, Oslo 11.
321. Kåre Siem. 1975. Tegning. P.E.
- * **Gunnæs, Pål**, f. 1947, Skreppestad, 3260 Ø. Halsen.
322. Sommer. 1976. Serigrافي. u.r. kr. 250.
- * **Guribye, Otto**, f. 1948, Lybekkvn. 39 A, Oslo 3.
323. Pin-up. 1975. G./silketrykk. u.r. kr. 300.
- Guttormsgaard, Guttorm**, f. 1938, 1362 Billingstad.
324. Snakkende – noen å snakke med. Etsning. u.r. kr. 700.
- Gryte, Ellef**, f. 1923, Engøy 81, 4020 Stavanger.
325. Det flagges. 1976. Fargetresnitt. u.r. kr. 400.
- Hafselid, Victor**, f. 1927, Elgefaret 54, 1347 Hosle.
326. Lysning. Bl.tekn. u.r. kr. 400.
- Hald, Dagny**, f. 1936, 1555 Son.
327. Kveldsmat. 1976. Etsning. u.r. kr. 225.
- Hald, Finn**, f. 1929, Kolås, 1555 Son.
328. Tryllefloyten. Håndtegning.
- * **Hansen, Morten**, f. 1954, Berger, 3470 Slemmestad.
329. Merdøy-posthus. 1976. Tusjtegning. m.r. kr. 350.
- * **Hansen, Tore**, f. 1949, 2256 Grue, Finnskog.
330. Skumring. 1976. Tegning. m.r. kr. 600.
- Hansen, Tore Stoa**, f. 1948, c/o T. Søndergård, 3679 Hjuksebø.
331. Desember. 1976. Etsning. u.r. kr. 275.
- * **Harr, Eva**, f. 1951, Uranienborg terr. 13, Oslo 3.
332. Etter regn. 1976. Aquatint. u.r. kr. 300.

- Harr, Karl Erik,**
Nils Juelsgt. 44, Oslo 2.
333. Isak og skarvene. Lavering.
m.r. kr. 1500.
- Haugland, Gunnar,** f. 1937,
H. N. Haugesv. 36 C, 1500 Moss.
334. Soldaten druknes. 1973. Lino.
u.r. kr. 200.
335. Fuglefotograferingsforsøk. 1975.
Lino. u.r. kr. 200.
- Hedemark, Louise Dahm,**
Steinbekkvn. 16, 1472 Fjellhamar.
336. Ny dag. 1976. Lino. u.r. kr. 650.
- Helberg, Tom,** f. 1948,
Østre Holmen gård. Oslo 3.
337. Fra vinteren. 1976. Koldnål.
u.r. kr. 300.
338. Høst. 1976. Koldnål. u.r. kr. 350.
- Herman-Hansen, Olav,**
Grønnestolsvn. 19, Minde,
5000 Bergen.
339. Trær. Akvarell-sort-hvitt.
m.r. kr. 2700.
- Hjerting, Yvonne,** f. 1939,
Boks 132, 8301 Svolvev.
340. Kongstind. Fargeetsning.
u.r. kr. 400.
341. Smykkelandskap. Fargeetsning.
u.r. kr. 350.
- Hofseth, Dag,** f. 1943,
Ullevålsvn. 60, Oslo 4.
342. Landskap i rødt lys. Etsning.
u.r. kr. 450.
343. Visnende landskap. Etsning.
u.r. kr. 450.
- Holte, Eva Bull,**
Helmervn. 1, 1310 Blommenholm.
344. Morton Hill Farm. II. Tegning.
P.E.
- Huse, Victor,** f. 1948,
c/o Subud, Tidemannsgt. 2, Oslo
2.
345. Portrett. Tegning. m.r. kr. 650.
- * **Høiem, Erik,** f. 1938,
c/o Trondhjems Kunstforening,
7000 Trondheim.
346. Tre aspekter fra kjærlighetslivet.
1975. Tegning. m.r. kr. 1500.
I. Etter en bedre fuglemiddag.
II. Oldingens dilemma.
III. En midtsommernattsdrøm.
- * **Haakensveen, Odd,** f. 1936,
Strømsvegen 7, 2300 Hamar.
347. Villbring. 1976. Tresnitt.
u.r. kr. 300.
- Håland, Magne,** f. 1950,
Vold, 3124 Høyjord.
348. Senjasommer. 1974. Blyant.
m.r. kr. 800.
- * **Iversen, Inge J.,** f. 1956,
Øysteinsgt. 7 D. 2000 Liljestrom.
349. Ønske om helhet, på reisen
nedover. 1976. Håndkolorert
etsning. m.r. kr. 4000.
- * **Iversen, Sveinung,** f. 1954, 5710
Skulestadmo.
350. Uten tittel. 1975. Etsning.
u.r. kr. 400.

- Johannessen, Ottar Helge,** f.
1929,
Theresesgt. 44 A, Oslo 1.
351. Muren sprekker. 1976.
Tusjmaleri. m.r. kr. 1000.
- Johansen, Svein,** f. 1946,
Haugerudvn. 16, Oslo 6.
352. Storbyperspekt V. Aquatint.
u.r. kr. 350.
353. Illustrasjon til en krig, gate.
Etsning. u.r. kr. 275.
- Johnsen, Gunnar,** f. 1948,
Tvetenvn. 233, Oslo 6.
354. Tilværelse. 1975. Etsning.
u.r. kr. 300.
- Johnson, Arne,** f. 1907,
Simon Darresv. 41, Oslo 6.
355. Masaihilsen under Baobabtreet.
1975. Tegning. m.r. kr. 1500.
- Juell, Tore,**
Hovedbyen 94, 3770 Kragerø.
356. Spansk kvinne. Tresnitt.
u.r. kr. 400.
Madre dolorosa. Tresnitt.
u.r. kr. 450.
- * **Jølling, Per,** f. 1920,
Julisundvn. 64, 6400 Molde.
358. Utsikt/Glomstuvegen/Molde.
1975. Linosnitt. u.r. kr. 200.
- Kiss, Laszlo Pal,** f. 1923,
Oscarsgt. 13, Oslo 3.
359. Don-Quijote. Fargegrafikk.
u.r. kr. 650.
- Kjær, Anders,** f. 1940,
Enderud, 3384 Noresund.
360. By, morgen. 1975. Serigrافي.
u.r. kr. 500.
- Kleiva, Per,**
Åsavn. 25, 1450 Nesoddtangen.
361. Bilete. 1976 I. 1976. Serigrافي.
u.r. kr. 500.
362. Bilete. 1976. III. 1976. Serigrافي.
u.r. kr. 500.
- Kleve, Unn,** f. 1923,
Frognerstetervn. 9, Oslo 3.
363. Ut av paradiset – ! 1976.
Radering. u.r. kr. 300.
- * **Klippen, Jakob,** f. 1942,
5400 Stord.
364. Eim. 1976. Pennetegning. P.E.
365. Utvrenget. 1976. Pennetegning.
m.r. kr. 450.
- Knoff, Anne-Lise,**
1835 Enebakk.
366. Petrus de Dacia og Kristina av
Stommen. Koldnål. u.r. kr. 500.
367. Skoletur. Koldnål. u.r. kr. 400.
368. Mikaëls kors. Koldnål.
u.r. kr. 500.
- * **Knudsen, Dagfinn,** f. 1953,
Tøyengt. 38, Oslo 5.
369. Raue. Aquatint. u.r. kr. 350.
- Knudsen, Kjell,** f. 1937,
Ellen Gleditschv. 31, Oslo 9.
370. Every flat is a stage. 1975.
Etsning. u.r. kr. 300.

- Kolstad, Jan A.**, f. 1943, Storvika, Ålefjær, 4600 Kristiansand.
- 371.** Det er bare vennene mine. Etsning. u. r. kr. 400.
- * **Kuløy, Dag Kr.**, f. 1955, Selvbyggervn. 92, Oslo 5.
- 372.** Evigheten var i går. Ets./aquatint. u. r. kr. 300.
- * **Kvaleng, Helge**, f. 1946, Færgeportgt. 83, 1600 Fredrikstad.
- 373.** Østfoldlandskap nr. 1. 1976. Etsning. u. r. kr. 450.
- Kyllingmark, Snorre**, f. 1948, Kr. Robinsv. 16, Oslo 9.
- 374.** Plansje. Lito. u. r. kr. 1000.
- 375.** Forvandling. Lito. u. r. kr. 1500.
- Kyllingstad, Roald**, f. 1942, Langgt. 40, 4000 Stavanger.
- 376.** Juni. 1976. Blyant. m. r. kr. 900.
- 377.** Mot Fagerdal. 1976. Blyant. m. r. kr. 650.
- * **Leira, Dagfinn**, f. 1942, Boks 90, 7100 Rissa.
- 378.** Maskerade. 1976. Scratch board. m. r. kr. 1000.
- * **Lien, Kåre Ragnar**, f. 1941, 5840 Hermansverk.
- 379.** Farbror Gjert. 1975. Blyant. P.E.
- Lothington, Hedy**, f. 1927, Månevn. 18, 1300 Sandvika.
- 380.** Vevnad. 1976. Tegn.tusj. u. r. kr. 3600.
- * **Lundstrøm, Bruno**, f. 1940, Erling Skakkesgt. 52, 7000 Trondheim.
- 381.** Hva skjer bak fasaden. Blyanttegn. m. r. kr. 12000.
- Løkse, Oddvar**, Hurdalsgt. 7, Oslo 6.
- 382.** I anledning dagen. Koldnål. u. r. kr. 600.
- 383.** Uten tittel. Koldnål. u. r. kr. 600.
- Løvvik, Bjørg**, f. 1950, Grünersgt. 8, Oslo 5.
- 384.** Utkant. Radering. u. r. kr. 400.
- 385.** Svolvær I. Radering. u. r. kr. 400.
- Løwe, Trygve**, f. 1938, Haxthausensgt. 4, Oslo 2.
- 386.** Seierherren. 1975. Tresnitt. u. r. kr. 300.
- * **Magnus, Finn**, f. 1946, Fossavn. 3 C, Oslo 2.
- 387.** Her ble vi sosialdemokrater. Koldnål. u. r. kr. 300.
- Magnus, Morten H.**, f. 1944, Armauer Hansensgt. 6, Oslo 4.
- 388.** Ute og inne. Grafikk. u. r. kr. 400.
- Magnussen, Unn**, f. 1946, Maridalsvn. 103, Oslo 4.
- 389.** Tilstand I. Du kjenner skjønnheten. Etsning. u. r. kr. 550.
- 390.** Tilstand II. Vi aner uroen. Etsning. u. r. kr. 550.
- 391.** Tilstand III. Hvem vet? Etsning. u. r. kr. 450.

- Malterud, Jon**, f. 1930, Lunden 21 B, Oslo 5.
- 392.** Innestengt. 1976. Kulltegn. m. r. kr. 1000.
- Minge, Hans Otto**, f. 1937, 4950 Risør.
- 393.** Kelterlærlingen. Tresnitt. u. r. kr. 450.
- * **Mjoen, Kith**, f. 1947, 1464 Fagerstrand.
- 394.** Søvn. 1976. Tegning. m. r. kr. 500.
- Mo, Gudbrand**, f. 1930, Krok, 3050 Mjøndalen.
- 395.** Korn og sand. 1976. Akva/penn. m. r. kr. 800.
- * **Moberg, Bengt**, f. 1949, Hans Tanksgt. 11, 5000 Bergen.
- 396.** Men bak var det ingenting. 1975. Silketrykk. u. r. kr. 400.
- Mortensen, Bjørn-Willy**, Edv. Murchsgt. 37, 3155 Åsgårdstrand.
- 397.** Landskap m/duer. Koldnål. u. r. kr. 600.
- * **Muus, Jane**, f. 1919, Chr. Winthersv. 40, 2800 Lyntby, Danmark.
- 398.** L'Humanité. 1975. Tresnitt. u. r. kr. 550.
- 399.** Inge (portrett). 1976. Tresnitt. u. r. kr. 450.
- Nerli, Rolf**, f. 1951, Fossavn. 19, Oslo 5.
- 400.** Hvileplassen. 1976. Etsning. u. r. kr. 550.
- Nielsen, Liv Benedicte**, f. 1938, St. Halvardsgt. 61 B, Oslo 6.
- 401.** Kapernaum. 1976. Lito. u. r. kr. 400.
- * **Nilsen-Moe, Ida**, Østre vei 54, 1315 Nesøya.
- 402.** Interiør med stol. Kull. m. r. kr. 400.
- Nilsen, Karl**, f. 1945, Schweigaardsgt. 54, Oslo 6.
- 403.** Uten tittel. 1974. Tresnitt. m. r. kr. 1000.
- Nilsen, Ulf**, f. 1950, Maridalsvn. 103, Oslo 4.
- 404.** Ateliervinduet. 1976. Tusj. m. r. kr. 800.
- Noreger, Per**, f. 1945, Meklenborgvn., Oslo 12.
- 405.** Rolf. Org.tegn. m. r. kr. 1000.
- Nupen, Kjell A.**, f. 1955, Astridsv. 20, 4600 Kristiansand.
- 406.** Situasjon. 1976. Lito. u. r. kr. 400.
- 407.** Trening. 1976. Etsning. u. r. kr. 350.
- Nymoens, Kjell**, f. 1939, M 14, Sognsvn. 85, Oslo 8.
- 408.** Landskap. Blyant. m. r. kr. 700.
- 409.** Sollandskap. Blyant. P.E.
- 410.** Flyktende. Blyant. P.E.
- Ousland, Ingrid Jangaard**, f. 1932, Utsiktsvn., 1450 Nesoddtangen.
- 411.** Sommerbilde. 1976. Tegning. (tusj og sepia). m. r. kr. 750.

- * **Patricia, Thelma**, f. 1934,
Aug. Cappelenstgt. 3 A, Oslo 3.
412. Malmøya eveningtide. Lito. u.r.
kr. 425.
- Poenaru, Rigmor**, f. 1945,
Campagne Première 9, Atelier 30
Bis, Paris 14.
413. Nordhavet. 1976. Grafikk. u.r.
kr. 750.
- * **Polden, Lars Gunnar**, f. 1951,
c/o Pedersen,
5600 Nordheimsund.
414. Eg står...noen går. Etsning. u.r.
kr. 250.
- * **Prestegård, Elly** f. 1951,
H. Wergelandstgt. 24,
5000 Bergen.
415. Innrammet. 1975.
Etsning/koldnål. u.r. kr. 300.
- * **Rasmussen, Jørgen C.**, f. 1943,
Faxemosen, 3230 Græsted,
Danmark.
416. Fra komiske stadier på lidelsens
vei. Lito. u.r. kr. 600.
417. Fra komiske stadier på lidelsens
vei. Lito. u.r. kr. 600.
418. Fra komiske stadier på lidelsens
vei. Lito. u.r. kr. 600.
- Reite, Sigmund**, f. 1952,
Anna Rogstadsv. 10, Oslo 5.
419. Vil ha mer. 1976. Fargerad. u.r.
kr. 350.
- * **Reppe, Ruth**, f. 1931,
Solsvingen 6, 3000 Drammen.
420. Egge. Penn. m.r. kr. 600.
- Roalkvam, Terje**, f. 1948,
Sigrid Undsetsv. 5, Oslo 6.
421. Til våren. Serigrafi. u.r. kr. 350.
- Rosseland, Jarle**, f. 1952,
Karjolvn. 3, 3000 Drammen.
422. Enevelde. Linosnitt. u.r. kr. 700.
- Rødsand, Dag Arnliot**, f. 1943,
Boks 132, 8301 Svolvev.
423. Lofotveggen II. Lito/serigrafi. u.r.
kr. 600.
- Røed, Egil**,
Strangehagesmuget 2,
5000 Bergen.
424. Mot muren. 1976. Tresnitt. u.r.
kr. 350.
- Saenger, Hans**, f. 1934,
Sollivn. 15, Kråkerøy,
1600 Fredrikstad.
425. Hvit røk. Farg.etsning. u.r.
kr. 750.
- * **Samuelson, Arne**, f. 1950,
Utsikten, 1550 Hølen.
426. Bolgjan blå. 1976. Etsning. u.r.
kr. 200.
- * **Sander, Margret**, f. 1938,
5000 Köln 1, Im Weichserhof
1/BRD.
427. Bild Bitihorn VI. 1976.
Fargeradering. m.r. kr. 300.
- Scarpa, Gino**, f. 1924,
Bjerkealléen 3 A, 1322 Høvik.
428. El Doge II. 1975. Gravure. m.r.
kr. 800.

- Scheibler, Hroar**, f. 1921,
Setervn. 18, Oslo 11.
429. Skovheim. 1974. Streketsn. u.r.
kr. 350.
- * **Scott (-Varvin), Manuela**, f. 1947,
Gml. Ringeriksv. 294,
1350 Lommedalen.
430. Etter jordskjelvet. 1976.
Tusj/beis. m.r. kr. 950.
- Selmer, Øystein**, f. 1947,
Frogneren. 12, 3700 Skien.
431. Rødt rom og rød form. 1973.
Serigrafi. u.r. kr. 400.
- * **Sivesind, Bengt**, f. 1947,
Hausmannstgt. 39, Oslo 1.
432. Palme II. 1976. Tegning. m.r.
kr. 900.
433. Nomabuele. 1975. Tegning. P.E.
- Sjur, Arne-Bendik**,
2860 Hov.
434. En hyldest til våre vidsynte
politikere I. P.E.
435. Kapitalen og planleggere. II. P.E.
- Skaar, Britta**,
Tanumvn. 68 B, 1300 Sandvika.
436. Arbeidsbrakker. Lito. u.r. kr. 350.
- Solnes, Kåre Jan**, f. 1948,
Glemmen videregående skole,
1600 Fredrikstad.
437. En gruppe bak et bord. 1975.
Etsning. u.r. kr. 620.
438. Uten tittel. 1975. Tegning. m.r.
kr. 740.
- * **Sparre Victor**, f. 1919,
Landøyvn. 37, 1360 Nesbru.
439. Klovn. 1976. Org.lito. u.r.
kr. 600.
- * **Stabel, Fredrik**, f. 1914,
Seimbk. 3, 1440 Drøbak.
440. Fornuften er en ensom ting. u.r.
kr. 250.
- Stang, Einar**,
Huitfeldtstgt. 29, Oslo 2.
441. Hestekrefter. 1976. Tegning. m.r.
kr. 1000.
- Staurheim, Dag Magne**, f. 1948,
Bergensvn. 58, Oslo 9.
442. Hit har eg kome. 1976. Etsning.
u.r. kr. 500.
- * **Stavseng, Ola**, f. 1949,
6250 Stordal.
443. Studie I. 1976. Krittegn. m.r.
kr. 1100.
- Stenseng, Arne**, f. 1907,
Bergkrystallen 7, Oslo 11.
444. Fra Visby. Blyant. m.r. kr. 600.
- Stokstad, Ove**, f. 1939,
Øysteinstgt. 4, 7000 Trondheim.
445. Bylandskaper: Syner III. 1975.
Lito. u.r. kr. 500.
- Stornes, Stanley**, f. 1939,
Ogna, 4364 Sirevåg.
446. Oktober II studie.
Etsning-koldnål. u.r. kr. 550.

- Stølen, Oddbjørn**, f. 1937, Ths. Heftyesgt. 33, Oslo 2.
447. Natthavn. 1976. Etsning. u.r. kr. 450.
- Svalastoga, Svallaug**, f. 1920, Trondhjemsvn. 405, Oslo 9.
448. Bukett. 1975. Fargetresnitt. u.r. kr. 600.
- Svarverud, Kai**, f. 1952, Hallingsgt. 5, Oslo 1.
449. Uten tittel. Etsning. u.r. kr. 375
- * **Sæther, Sven**, 1925, Bølerskogen 5, Oslo 6.
450. Frihetsberøvelsen. 1975. Lino. u.r. kr. 300.
- Søraune, John**, f. 1940, Harald Gillesv. 2, 7000 Trondheim.
451. Fra en sommer. 1975. Etsning. u.r. kr. 450.
452. Landskap fra Sjellands odde. 1976. Etsning. u.r. kr. 450.
- Sørensen, Dag Martin**, f. 1950, Vollvn. 5, 1440 Drøbak.
453. Vinterlandskap. 1975. Etsning. u.r. kr. 250.
- Sørreime, Oskar**, f. 1919, Dalvn. 14, 4070 Randaberg.
454. Trær i soldis. 1975. Kulltegning. m.r. kr. 900.
- Thrap-Meyer, Olaf**, f. 1928, Heimdalsgt. 26, Oslo 5.
455. Fugleburene. 1974. Radering. u.r. kr. 450.
456. Kaba. 1976. Radering. u.r. kr. 400.
- Tiberg, Knut**, f. 1938, **Øistad, Ingar**, f. 1940, **Bengtsson, Walter**, f. 1927, **Hambe, Alf**, f. 1932, c/o Tiberg, Griffenfeldtsgt. 12 C, Oslo 4.
457. Et kobberbrev fra Undrans land. Etsning.
- Tordhol, Reidun**, f. 1931, Bøtkervegen 5, 2600 Lillehammer.
458. Fjellidal. 1975. Blyant/lavering. m.r. kr. 600.
- Trana, Alf**, f. 1933, Gjallarvn. 18 D, 1413 Tårnåsen.
459. Gammellåven. 1976. Fargetresn. u.r. kr. 500.
- Tørud, Ole Johan**, f. 1927, Ibsensgt. 92, 5000 Bergen.
460. Kranium I. 1975. Materialtrykk. u.r. kr. 400.
461. Hjelm og gitter VI. 1975. Materialtrykk. u.r. kr. 300.
- Vagard, Sissel**, f. 1943, Skøyenvn. 17, Oslo 3.
462. Tregruppe «Paris». 1975. Sepiatustegn. u.r. kr. 1300.
- Vinjum, Johs.**, f. 1930, Jarlsborgvn. 40, Oslo 3.
463. Barnehode, 1976. Tegning. m.r. kr. 400.
- Vogler, Barbara**, f. 1937, Krok, 3050 Mjøndalen.
464. Bladet. 1976. m.r. kr. 1600.

- Werner, Vegar**, f. 1951, Moldelivn. 51, 6400 Molde.
465. Parken. 1976. Blyant. m.r. kr. 500.
- * **Wessel, Erik**, Inst. for Form og Farge, NTH, 7000 Trondheim.
466. Litt av hvert. Silketr. u.r. kr. 400.
- * **Westbø, Sidsel**, f. 1943, Ilen, 1464 Fagerstrand.
467. 5/3r Aqarius. 1976. Serigrafi. u.r. kr. 500.
- Wilhelmsen, Anne Marie**, Markvn. 34, Oslo 5.
468. Depresjon. Etsning. u.r. kr. 250.
- Øgaard, Suzanne**, f. 1918, Huk Aveny 21, Oslo 2.
469. Sur une table. 1976. Etsning. u.r. kr. 700.
- Øistad, Ingar**, f. 1940, P.T. Mallingsv. 56, Oslo 2.
470. Også vi – Etsning. u.r. kr. 140.
471. et skyggekast – Etsning. u.r. kr. 140.
472. fra himmelen. Etsning. u.r. kr. 140.
- Øksendal, Ivar**, f. 1952, Sløyfevn. 4, Teie, 3100 Tønsberg.
473. Antikt landskap. Etsning. u.r. kr. 440.
474. Aftenstemning. Tusjtegning.
- Østeng, Berit**, f. 1930, H. Hårfagresv. 15, 1412 Sofiemyr.
475. Åpenbaringen. 1975. Etsning. u.r. kr. 600.
- Østeng, Hans M.**, Harald Hårfagresv. 15, 1412 Sofiemyr.
476. På gaten. 1976. Tusj, T. m.r. kr. 1250.
- * **Aak, Bjarne**, Wesenbergsmuget 2 A, 5000 Bergen.
477. Radering I. Grafikk. u.r. kr. 550.
- Aanvik, Geir**, f. 1946, Riddervoldsgt. 22, 7000 Trondheim.
478. Things goes better. Opptegnelser VI. 1976. Fargetetsning. u.r. kr. 500.
- * **Aarhus, Hans Chr.**, Gabelsgt. 10, Oslo 2.
479. Steppeulven. Lito. u.r. kr. 800.
- Aarrestad, Per Odd**, f. 1940, Bakken 1, 4300 Sandnes.
480. Dis. Tresnitt. u.r. kr. 450.
- Aas, Ulf**, f. 1919, Sorbyhaugen 31, Oslo 3.
481. Kvinner i Dubrovnik. Tusj penn m.lavering. m.r. kr. 1000.

En kjede av tjenester i Oslo og Akershus



Oslo og Akershus Sparebank

Vi utfører

KUNSTSTØPING

såvel i sand- som i voksforming (Cire-Perdue) –
nu også ved vår nye
kunststøpeavdeling i Mandal:

KRISTIANIA KUNST & METALSTØBERI A/s

Ensjøveien 5, Oslo 6 – Telefon 68 66 40

A.S BRONSESKULPTUR

UTFØRER ALT ARBEID

VEDRØRENDE KUNSTSTØPING

(CIRE-PERDUE)

ØSTENSJØVEIEN 5 · OSLO 6 · 67 20 90

**Før eller siden vil du gjøre
mer ut av leiligheten din...**
Du kan spare til lån.



 ANDRESENS BANK



FABRIKMERKE

LANDETS
ELDSTE, STØRSTE
OG MEST MODERNE
GULDLISTEFABRIK

AKTIESELSKABET

Rødskog

BRUG OG GULDLISTEFABRIK

GULSKOGEN PR. DRAMMEN

Etablert 1887

ROLF NESCH (1893–1975).

Det var ingen som sto på bryggen og mottok Rolf Nesch med åpne armer da han kom til Oslo i 1933. Klarere enn de fleste hadde han straks innsett hva Hitlers maktovertagelse ville bety for kunstens frihet i Tyskland, og kunstens frihet betød mer for Nesch enn noe annet: et ideal han ble tro mot hele sitt liv. Hva han ventet å finne i Norge, Munchs hjemland, kan ingen si idag. Om han håpet å finne et miljø hvor hans kunst ville møte forståelse, må han ha blitt grundig skuffet.

Ukjent og isolert slo Nesch seg ned utenfor Oslo, og ble vel av de som kom i kontakt med ham nærmest betraktet som en «galning». Det var kaldt både åndelig og fysisk. Men Nesch hadde profetens overbevisning og styrke i troen på sin kunst og sakte ble landet hans. Han representerte noe helt nytt i forhold til etablert tradisjon her i landet, ikke bare i sin kunstneriske form, men i enda høyere grad i den måten han arbeidet på med bruk av materialer og grafiske teknikker aldri tidligere anvendt i kunsten.

Med Nesch blåste en ny vind inn over norsk kunst. Han ga inspirasjon ikke bare til 30-årenes unge ekspresjonister, men åpnet i videre forstand norske kunstners øyne for nye verdier i kunsten, for et friskere, mer direkte og umiddelbart forhold til motivet. Nesch eide en evne til å se som få andre. Under mesterens skaperhånd fikk døde ting nytt liv. Hans mål var ikke å gjengi et motiv, men å gjenskape det. Enhver ny oppgave stilte nye krav til uttrykksmåte og uttryksmidler. Derfor er det et imponerende livsverk han har efterlatt seg, så vitalt, så mangesidig, så nyskapende helt opp til hans siste arbeidsår.

Knut Berg